MIMOŘÁDNĚ ŽHAVÉ LETNÍ ČÍSLO

magazín
LEO
www.leo.cz
®
PK 62
4
2015
89 Kč
5,20 €

LÁK[illegible]EROTICK

LEO TV
HOT NEWS!

SOFIE

LUCIE

SPANKING
EROTICKÝ
NÁŘEZ

SANDRA

SEXPERT
JAK NA TO ZEZADU

MISSY
MONROE

PROFI KUNDIČKA

MÍŠA

ŽENA JAKO SEXY SVAČINA

Mládeži do 18 let neprodejné!

89 Kč/5,20 € Číslo 4/2015
9 771211 447007 04

PIERCING – PÍCHÁNÍ TROCHU JINAK 18

ALFA-SAMEC EROTICKÉ DŽUNGLE • NEZBYTNÁ MĚSÍČNÍ DÁVKA EROTIKY PRO KAŽDÉHO • NONSTOP ČÍSLO JEDNA NA ČESKÉM TRHU

NEJOSTŘEJŠÍ VLHKÉ FOTKY ČTENÁŘEK LEO • NELA, ČESKÁ PANIČKA, KTERÁ TĚ VYZDÍME JAKO UTĚRKU • KATRIN SE POPRVÉ SVLÉKÁ PRO LEO

DVĚ NOVÉ SUPER ŘADY PRO SEXUÁLNÍ LABUŽNÍKY!

POZOR! TAHLE **DVD** NESMÍ CHYBĚT VE TVÉ SBÍRCE!

SKVĚLÉ VÝBĚRY MAXIMÁLNÍHO VZRUŠENÍ ZA MINIMÁLNÍ CENU

909 704 550 SEZNAMKA 18+

Vyber si dívku, vytoč 909 384 550 a poté zadej její kód. Budeš automaticky přesměrován na její telefon.

♥ Jsem vdaná, jmenuji se Klára a pocházím z Prachatic. Chybí ti také krásné a vášnivé milování? Mám ráda anál i orál. Nezkusíme to spolu? Zavolej 909 704 550 a zadej kód 868337

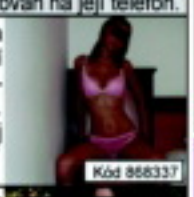

♥ Ahoj, toužíš po krásném sexu a vykouření s polykáním? Po domluvě mohu přijet i já za tebou. Ráda cestuji a zažívám nová dobrodružství. Zavolej na 909 704 550 a zadej kód 868338

♥ Jsem hodně stydlivá, mám ráda sex, ale bojím se to překonat. Pomůžeš mi a ukážeš, že sex je opravdu procházka růžovou zahradou. Je mi 30 let a jsem rozvedená. Zavolej na 909 704 550 a zadej kód 868339

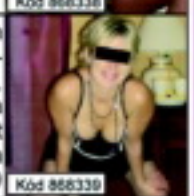

AIRTOY, a.s., P.O. BOX 834, 115 55 Praha 1; 70Kč/MIN vč. DPH. www.platmobilem.cz

LEO vychází každé dva měsíce

ročník: 26, číslo: 4
vychází: 3. 7. 2015
cena: 89 Kč; 5,10 €
cena s DVD: 149,90 Kč; 7,10 €

Šéfredaktor
Richard Světlý
tel.: 281 090 625
e-mail: richard.svetly@pk62.cz

Fotograf
Martin Jansa, tel.: 608 322 488
e-mail: martin.jansa@pk62.cz

Art Director
Mira Soldán, DiS.
tel.: 281 090 605
e-mail: soldan@pk62.cz

Podatelna
Andrea Zemanová
tel.: 281 090 604

Manažer marketingu
tel.: 281 090 677

Inzerce a reklama
Martin Laštovička
(vedoucí)
tel.: 281 000 612
e-mail: martin.lastovicka@pk62.cz

Adresa redakce
Leo, P.O.Box 163
Černokostelecká 20/2020
100 31 Praha 10
e-mail: leo@pk62.cz

Předplatné
Distribuci pro předplatitele v zastoupení vydavatele provádí
A.L.L. Production, a. r. o.,
P.O.Box 732, 111 21 Praha 1

Smluvní vztah mezi vydavatelem a předplatitelem se řídí Všeobecnými smluvními podmínkami pro předplatitele.

Objednávky předplatného
tel.: 840 306 090
fax: 234 092 813
e-mail: predplatne@predplatne.cz

Vydavatel
PK 62, a. s., Bohdalecká 1420/6
101 00 Praha 10, IČO: 26211416
DIČ: CZ26211416
tel.: 281 090 601, fax: 281 090 622
www.pk62.cz, www.leo.cz

Vedoucí výroby
Ing. Iva Drbalová, tel.: 281 090 619
e-mail: iva.drbalova@pk62.cz

Prodejní
Romana Kostelecká, tel.: 281 090 619
e-mail: romana.kostelecka@pk62.cz

Sekretariát
Pavla Juriášková
tel.: 281 090 601
e-mail: pavla.juriaskova@pk62.cz

Fakturace a honoráře
tel.: 281 090 614
e-mail: fakturace@pk62.cz

Distribuce
Ivana Přibyslavská (ředitelka)
tel.: 281 090 656
fax: 281 090 620
e-mail: ivana.pribyslavska@pk62.cz
Gabriela Vašková
tel.: 281 090 621
fax: 281 090 620
e-mail: gabriela.vaskova@pk62.cz
Kristýna Krhanská
tel.: 281 090 621
fax: 281 090 620
e-mail: kristyna.krhanska@pk62.cz

Obrazový archiv
Blanka Kohoutová
tel.: 281 090 613
e-mail: archiv@pk62.cz

Recepce
tel.: 281 090 611

Repro
Reprostudio RF Hobby, s. r. o.
Bohdalecká 8, 101 00 Praha 10
Pavel Sýkora (vedoucí)
tel.: 281 000 754
e-mail: pavel.sykora@rf-hobby.cz

Tiskne
Triangl, a. s.,
Benanovych 65
199 00 Praha 9-Letňany

Distribuce
Distribuci po celé ČR zajišťuje Mediaprint & Kapa Pressegroup, spol. s r. o.

Evidence
MK ČR E 5231
MK ČR E 13352 (časopis s DVD)
místo vydávání: Praha

V našem vydavatelství dále vychází:
Leo, Extáze, Sex kontakt magazín, České ložnice, Fantastic, Flirt, Právě 18, Lolity – Leo Speciál, České ložnice Speciál, Perfect Girls, Porno roku, Oldies, České pamětky

Předplatné:
Předplatné všech titulů PK 62, a. s. na www.predplatne.cz nebo telefonicky na č. 840 306 090

V zahraničí vydáváme:
Polsko: EXTASY, LOLITY, POLKI W ŁÓŻKU
Rakousko: EXTASE
Norsko: SEXPLOSJON, SEXPLOSJON AMATØR

Podrobné informace o našich časopisech najdete na stránkách www.pk62.cz

Nevyžádané rukopisy se nevracejí. Vydavatel neodpovídá za obsah inzerce. Všechny modely v tomto čísle jsou starší 18 let.

Přetisk a jakékoli šíření povoleno jen s písemným souhlasem vydavatele. Tento magazín nesmí být prodáván a jakoukoliv formou zpřístupněn osobám mladším 18 let.

© PK 62, a. s. 2015

MILÍ ČTENÁŘI!

Konečně je tu – i podle kalendáře – nejkrásnější období roku pro všechny, kdo milují pohled na maximálně obnažené ženské tělo. Věřte, že i oči profíků, pro které je krása bez závoje takřka denním chlebem, dokáže potěšit tenké bavlněné tričko s velkým výstřihem nebo kvalitně obepnuté bílé šortky, nemluvě o plážích a koupalištích s výstavkami odhalených vnad nebo náhodných pohledech do zahrad, kde se v letním žáru opéká nejedno těličko jak ho pánbůh stvořil. A jestli jste dodnes míjeli ty správné lokality, můžete to napravit aspoň nad stránkami našeho časopisu. Můžete se vsadit, že i v dnešním čísle najdete všechno, na co jste zvykli, a pokud se chystáte na výpravu za sexem v přírodě, určitě se šikne materiál na straně 19 o sexu „outdoor".

Maximum úspěchů vám přeje

Richard Světlý,
šéfredaktor
richard.svetly@pk62.cz

Z OBSAHU ČÍSLA

19 NENÍ KDE SEXOVAT? ALE JE!
Léto je tady a pro každého milovníka samiček to znamená především dvě věci. Začínají s nimi vydatně cvičit hormony, odkládají postupně hadříky a „říkají si o to". A díky stoupajícím venkovním teplotám je můžeme lámat doslova na každém kroku.

24 SEXPERT RADÍ, JAK NA TO
Řada samců bude jistě souhlasit s názorem, že šukání zezadu je nejspíš druhá nejlepší věc hned po vykoupání koliku v ústech plných slin, takže si ji občas koukejte dopřát. Důvodů je víc než dost, ať už téhle formě zásunu říkáte postaru Na kočičku, nebo módněji Na pejska.

30 PRCINKY V LEO STYLU
Klady všech typů intimního piercingu jsou jasné jako polední slunko: Výrazně zvyšují slastné pocity při sexu u obou pohlaví – řečeno velmi suše. Od mladého vyznavače této libůstky byste se spíš dozvěděli, že je to prostě dokonalej nářez! Zápory proti výhodám nemají šanci.

54 ŽENA JAKO SEXY SVAČINA
Dnes se podíváme blíž na oblíbenou šukací polohu, kdy do ženiných sexuálních otvorů vnikají dva muži najednou. Jeden se ptákem nabourává do vzrušené pochvy a druhý pomalu zasouvá do jejího análu. Tato, zvlášť v pornofilmech velmi oblíbená poloha, se nazývá sendvič.

62 LEO STAR – PROFI KUNDIČKA
Rodiště Las Vegas, necelých sto sedmdesát centimetrů, dětský výraz ve tváři, první sexuální zkušenost dost brzy. Missy Monroe nemarní čas. Přes klasickou teeny-star se vypracovala na regulérní špičkovou pornonabíječku.

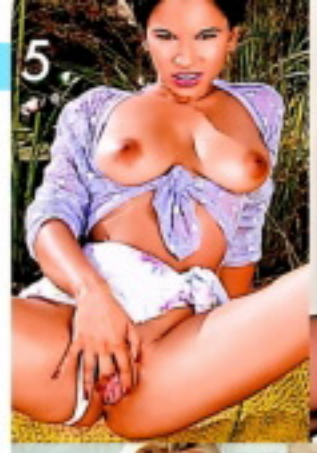

JAK SI POŘÍDIT LEO TV?

1) UPC LEO TV je zařazena i v Digitální televizi UPC v erotickém balíčku spolu s dalšími programy, podrobnosti naleznete v záložce programy na: **www.upc.cz/televize/balicky-programu**. V případě, že již erotický balíček předplacený máte, bude vám LEO TV spuštěna zdarma.

2) Satelit Astra – Skylink LEO TV je dostupná i na kartách Skylink v ČR i SR. Bližší informace naleznete na **www.skylink.cz** nebo **skylink.sk**. LEO TV je dostupná již v základním balíčku MULTI.

3) T-Mobile Televize LEO TV je zařazena v základním balíčku Standard satelitní televize T-Mobile. Podrobnosti naleznete na: **http://www.t-mobile.cz/web/cz/osobni/televize**

4) Pevná linka – O_2 TV LEO TV je dostupná také v IPTV provozované společností Telefónica O_2. Více informací na **www.O2-TV.cz**

5) Digitálna Televizia Magio
Vyberte si z bohatej ponuky programov rôznych žánrov a sledujte ich v najlepšej digitálnej kvalite. **www.telekom.sk/osobne/televizia**

6) Pro dívky s kabelovým vysíláním
V současné době má LEO TV podepsané smlouvy o šíření programu s desítkami kabelových operátorů po celé republice. Pro konkrétní podmínky sledování LEO TV ve vašem regionu doporučujeme pro urychlený příjem LEO TV kontaktovat vašeho kabelového operátora a zažádat o zařazení LEO TV do vaší nabídky.

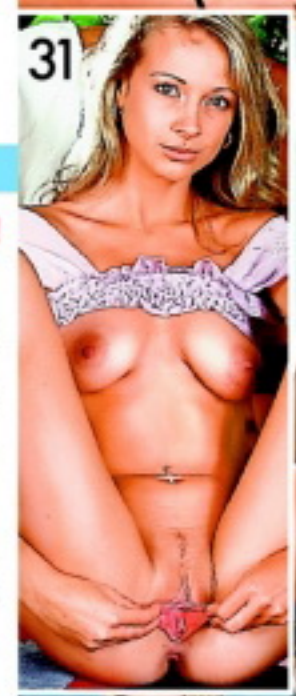

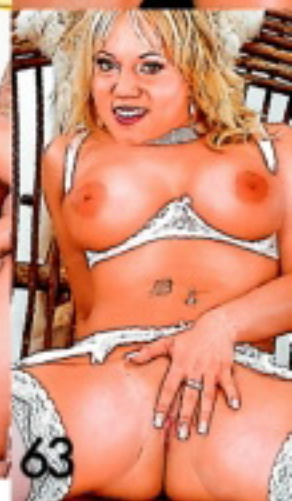

SMS SEZNAMKA

Pohodlné, diskrétní a rychlé seznámení prostřednictvím SMS zprávy!

Místo Vašeho tel. čísla bude na konci inzerátu uveden kód, díky kterému budete se zájemci komunikovat formou SMS zpráv zcela anonymně až do doby, než si sami předáte svá telefonní čísla.

Jak odpovědět na inzerát (nebo na došlou odpověď): napište SMS ve tvaru: **IN PK 6ti místný kód text odpovědi** a odešlete na číslo **909 55 30**. Obratem obdržíte potvrzení o odeslání odpovědi inzerentovi.

Jak podat inzerát: napište SMS ve tvaru: **IN PK text inzerátu** a odešlete na číslo **909 55 30**. Obratem obdržíte potvrzení o přijetí inzerátu a Váš SMS BOX (6ti místný kód), který bude uveden pod textem inzerátu, místo Vašeho telefonního čísla)

ONA HLEDÁ JEHO

❤ Blondynka 25let,sympaticka,vesela,hleda starsiho muze na urovni, pro spolecne stravene chvilky bez narusení naseho soukromi,tesim se:) **IN PK 685589**

❤ Hledam symp.nekuraka z Ov,ktery by si rad uzival projizdky kabrietem s pohlednou,rozv.strednich let. **IN PK 628881**

❤ Zena str. let, hleda pritele od 50 do 60 ti k diskr. schuz. okr. RK. HK. ZN. JEN SMS. **IN PK 069629**

❤ Hledam pohledneho,vysokeho muze,ktery chce milenecky hezky vztah. **IN PK 884665**

❤ 38/168 BOUBELKA. Lb., hleda kamarada na pekne chvile s vypo. **IN PK 512052**

❤ LB. HLEDAM POHLEDNEHO, SOLIDNIHO MUZE, KTERY RAD POMUZE. JINAK NEPIS! ROZVED. PLNOSTIHLA 47/165/80/7. OBYC. HOLKA VESELE POVAHY. PIS TELEFON. JEN SLUSNE! **IN PK 815220**

❤ Jn. Jmenuji se Kata z Jablonce n N. 35 l., kdo ma zajem, tak muze .. napis tel cislo a ja te prozvonim. **IN PK 992479**

❤ UL-Zena 51/165/72 v nouzi by rada potkala dobre zajisteneho podnikatele solventniho,nelakomeho,ktery rad pomuze.Pis tel.c. **IN PK 103705**

❤ 46 l vdana zena, hleda sympat. muze z PM, kteremu take chybi laska, milovani a zabava. Pokud chces, tak napis, muzem to podnikat spolu. Tesim se na odpoved od Tebe! **IN PK 989799**

❤ Ahoj, jsem 27-leta vdana bruneta stredni post. Hledam muze do 37 let pro obcasne schuzky – intimni chvilky, popovidani. Hledam "nahradni vztah" ne jen sex. **IN PK 068516**

❤ CL.POHLEDNA 37 LET,HLEDA JEDNOHO MILENCE.JA NORMALNI ZENA,TY NORMALNI MUZ.DISKRETNE. **IN PK 512932**

❤ Pritazliva a sympaticka 40citka ml.vzhledu s osobnim kouzlem hleda zabezpeceneho pana ke schuzkam.Jsem od Brna. **IN PK 710665**

❤ Zena VS, 53 let, kuracka, formalne vdana zijici vsak sama, silna osobnost, narocna na ostatni i na sebe, hleda muze stejnych kvalit a primereneho veku. Ph. **IN PK 314545**

❤ Dve kamaradky hledaji muze na urovni k nez. seznameni. Tesime se. **IN PK 713002**

❤ Hledam slusneho chlapa,ktery ma vice v hlave jak v kalhotach:-),a ktery umi byt k zene nezny.Romantik nad 50 let s jemnymi prstiky je vitan. **IN PK 386166**

❤ SYMPATICKA,STIHLA CERNOVLASKA,30/164/54 miry 86/66/87,Z MORAVY,HLEDA MUZE K DISK.SCHUZKAM. JESTLI MUZES POMOCT,NAPIS TEL.CISLO. **IN PK 176996**

❤ AHOJ, jsem stihla dlouhovlaska, ktera hleda muze na obcasne schuzky, diskretne! Muze byt i starsi! **IN PK 596046**

❤ AHOJ, KRASKA HLEDA MUZE NEBO ZENU, KTERI PRACOVNE CESTUJI. PRIJEMNA SPOLECNICE, KTERA NECHCE SEDET NA JEDNOM MISTE. P.S. TESIM SE, SPECHA. **IN PK 479389**

❤ Zena stredniho veku hleda milence, diskretne a ktery me bude pomahat. **IN PK 998274**

❤ UL. Zena 52/165/72 by rada poznala pritele.Jsem hodne v nesnazich.Diskretnost,cistota vitana i spolehlivost.Napis tel.c. **IN PK 099828**

ON HLEDÁ JI

❤ ja sympatak Vych.cechy UO 28 let hledam zenu milenku muze byt i domina ,p.s. Uz se tesim na tve pokyny,ponizeni,nucena nahota apod. **IN PK 143798**

❤ AHOJ MAM 32 ROKOV SOM ZADANY HLADAM ZENUSKU ALEBO SLECNU NA NEZAVEZNE OBCASNE STRETNUTIA NAJLEPSIE PRAHA **IN PK 199244**

❤ Martin z Ostravy,31let,zkuseny,hleda kvalitni dominu-udelam VSE,co chces!bondage,foot fetis,pradlo fetis,69,oral,stridani poloh, fantazie,obcas romantika. **IN PK 791751**

❤ Hledam divku,zenu co ma rada fetis,latex,fisting a dalsi sex. specialitky, podminka 100% zdravi a nezavislost. Jsem sportovni postavy ,36.let. Os **IN PK 153453**

❤ Obycejny kluk z vesnice 35/170 hleda holku do 36 let, nejen na sex, ale take na trvaly vstah. Nejlepe HK a okoli. **IN PK 849173**

ON HLEDÁ JEHO

❤ kluk hleda muze ,nadrzeny analni kurvicka-devka, nenasytny. udelej mi to.tesim se az si sednu na ... hm acH.okres ov ja 26 **IN PK 946135**

Cena jedné SMS je 30 Kč. vč. DPH. Technicky zajišťuje Topic Press s.r.o., info@topicpress.cz, www.topicpress.cz, www.platmobilem.cz.

VAŠE SEXY FOTKY

Těšíme se na vaše fotografie i popis toho, jak vznikaly. Máte nyní tři možnosti, jak nám je doručit: **1)** *Poštou:* ***LEO, P.O.BOX 164, Černokostelecká 20/2020, 100 31 Praha 10.*** *Na zadní straně každé fotografie musí být toto prohlášení:* ***Souhlasím se zveřejněním své fotografie v periodikách vydavatelství PK 62, a. s.*** *+ podpis, jméno, rodné číslo a adresa vyfotografované osoby.* **2)** *Mailem (včetně souhlasu):* ***leo@pk62.cz.*** **3)** *Vložit na naši internetovou stranu, kde najdete potřebné instrukce.*

sexvcr.cz mokreorgasmy.cz

SOFIE

Projedu si všechny dírky

Ano, beru si za sex peníze, no a co? Můžeš mi klidně říkat kurvička, já se neurazím. Víš proč? Zkus si to otočit a představ si, že bys mohl opichat tolik holek, kolik bys jenom chtěl – to už by mohlo stačit – a ještě si tím hezky vydělávat. Zásadní rozdíl je totiž v tom, když říkám „dělat sex" a „milovat se". Nepochybuj, že to druhé dělám vždycky jenom s jedním jediným. A to první mě zkrátka šíleně baví a uspokojuje. Upřímně, jeden chlap by mi asi těžko stačil, víš? Proto mám taky svou sbírečku robertků a občas, svátečně, si to udělám sama.

90970450
MASTURBACE ŽIVĚ!

Skvěle, dokonale, přesně podle svých představ. Projedu si několikrát všechny dírky, většinou v pořadí pusa – kundička – pusa – znovu kundička a nakonec prdelka... A většinou přitom vzdychám tak, jak mě nikdo nikdy neslyšel.

SOFIE

Projedu si všechny dírky

Honění mi moc nešlo

Šla jsem na casting do firmy, co fotí porno. Na řadu jsem přišla až poslední a režisér řekl, ať mu předvedu autoerotiku. Striptýz byl v pohodě, ale honění mi před ním moc nešlo. Podal mi vibrátor. Nevěřila jsem, že se do mě vůbec vejde, ale byla to paráda. Šťáva mi tekla po stehnech a já úplně zapomněla, že mě u toho fotí. Když jsem se probrala, byla jsem tam s ním sama. Vyklopil ze slipů neskutečně velký péro a povídá: „Tak popojedem."

Víc, než si dokážeš představit
909 55 12 34 kód 41
55 Kč/min. vč. DPH. Poskytuje: TOPIC PRESS s.r.o., info@topicpress.cz, www.topicpress.cz, www.platmobilem.cz. Pro starší 18 let.

VIKY

Chvilku mi lízal kundičku, pak ho tam nasadil a začal mi to dělat šíleným tempem. Vystříkl mi až na krk a řekl, že jsem fajn. Pak se už neozval, ale jako zážitek to nemělo chybu.

JEDINÁ ČESKO SLOVENS

100 % VZRUŠENÍ

STOVKY ORIGINÁLNÍCH ČESKÝCH POŘADŮ!

KAŽDÝ DEN BEZ ZÁBRAN A NAPLNO!

EROTIKA
ORIGINÁLNÍ POŘADY

LEO NIGHT
ČESKÉ DÍVKY

LE

16:9 FORMÁT

ŽIVÉ VYSÍLÁNÍ

ORIGINÁLNÍ PRODUKCE

ŠPIČKOVÁ KVALITA

SVĚTOVÉ BEST OF

SMS

K Á E R O T I C K Á T E L E V I Z E

LIVE
ŽIVĚ

HARDCORE
SVĚTOVÉ BEST OF

MŮŽEŠ SI UŽÍVAT
UŽ DNES!

VŠECHNO O NÁS NAJDEŠ NA
WWW.LEOTV.CZ

KLUBLEOTV.CZ

Nemáš možnost denně sledovat naše vysílání? Žádný problém! Můžeš mít sestřih nejlepších scén ve svém mobilu!

CTV

ČR + SK
KABELOVKA
SATELIT
IPTV
PEVNÁ LINKA
VOD
KNIHOVNA

Hodně
žhavý sen

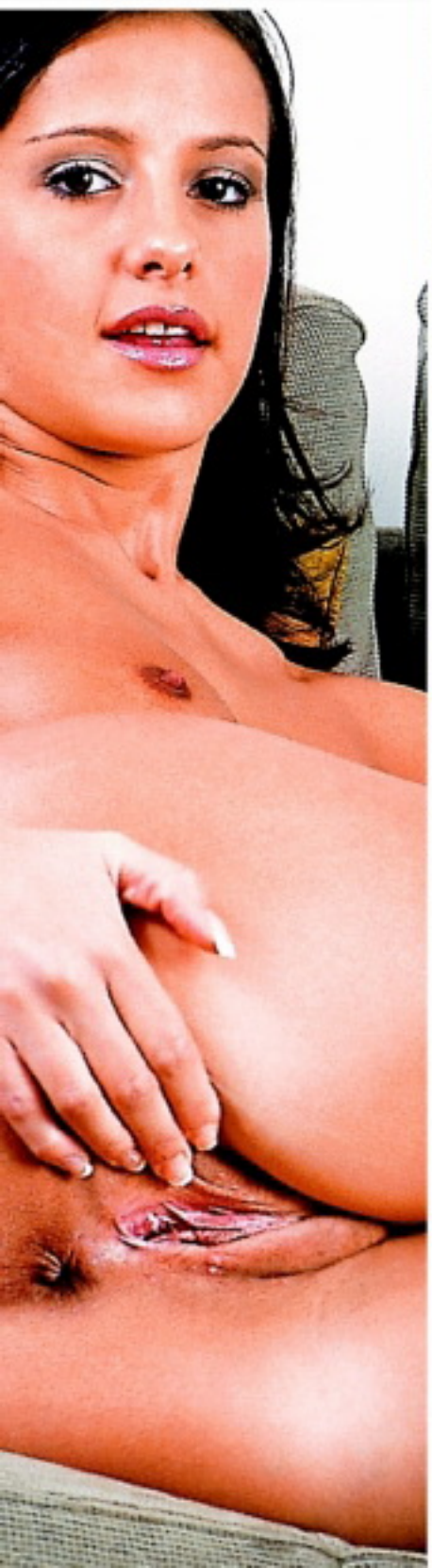

DOMINIKA

Dívá se na DVD, kde mladou holku znásilňuje chlap s obrovským čurákem. Masturbuje, dokud nepadne vysílením. Oči se jí zavřou. Uprostřed noci cítí, že se deka na jejím nahém těle pohnula. Mužská dlaň spočine na jejím vyšpulené zadečku. Silné prsty laskají její půlky a pak se prostředník začne pomalu dobývat do její vlhké skulinky. Začíná se chvět a musí se ovládat, aby nevzdychala. Prst do ní tvrdě proniká, zakroužil a po chvilce zase vyklouzne. A pak do ní naráz vjede obrovský, horký penis. Napumpovaný žalud rozhrne pysky a vrazí do ní, až vyjekne. Probouzí se v kaluži šťávy, s vlastní rukou mezi stehny. Stačí dva tři pohyby a svíjí se v křeči orgasmu...

LEO TV – VZRUŠENÍ, JAKÉ TI JINÁ TELEVIZE NENABÍDNE!

LEO TAXI: OPĚT V AKCI

V erotickém taxíku na tebe čeká spousta dalších českých dívek, které za svezení zaplatí svým nahým tělem a pořádnou šukačkou! Naši řidiči se opět vydali do akce, ve které dojedou s holkami až na konečnou – k pořádnému výstřiku! **Jdeš do toho s nimi? Stopařky už mávají!**

MOJE PRVNÍ PÉČKO 3

Přinášíme ti další várku začátečnic, které si sex před kamerou vyzkoušely poprvé! Podívej se, jaké dívky se tentokrát nechaly přemluvit a překonaly svůj stud! Každá skončila vyšukaná a postříkaná. Buď znovu u toho, když se jim náš borec dostane mezi nohy! **Moje první péčko 3 – exkluzivně pouze na LEO TV!**

TAKHLE ŠUKÁME MY! 3

Máme tu pro vás nové páry, které si užívají před naší kamerou! Čeká tě opět parádní přehlídka dvojic z Čech i z Moravy. Chceš vidět, jak umí české holky kouřit ptáky a jak nastavují své chtivé kundičky? Zajímá tě, jak je čeští samci projíždějí svými tvrdými kládami? **Vychutnej si v akci dvojice, které můžeš běžně potkat na ulici!**

SBĚRATELÉ LOLITEK 3

Opět ti přinášíme mladé, nezkušené, ale nadržené české holky! Svlékej je s námi, zkoumej a przni! Zaručujeme ti, že v tomto pořadu každé dívčí kalhotky půjdou dolů! **Sběratelé lolitek 3 – to jsou další vzrušující výpravy za tajemstvím studentských kundiček, které můžeš zažít jedině u nás!**

PRVNÍ PÉČKO V LESE

Co může čekat mladá holka, která se vydá s chlípným fotografem sama do lesa? Bude muset ukázat prsa? Skončí bez kalhotek? Ne, to je pořád ještě málo! Náš borec každou z nich pořádně ošuká! Pro většinu dívek to je první sex před kamerou! **Některé se stydí, některé se možná těší, ale žádná neodolá!**

100 % NEMRAVNÉ MASÁŽE 2

S novým masérem se nic nezměnilo – vždycky to dopadne tak, jak se dá čekat, když si nadupaný borec pohrává s nahým dívčím tělem! Další masáže se mění v tvrdé píchání a masáž probíhá i hloubkově, mezi nohama! **Zveme tě na další nemravné masírování holek, které vymění olejíček za úplně jinou tekutinu!**

LETNÍ KŠEFTY NADRŽENÉHO PODVODNÍČKA

Díváš se rád na to, jak se nějakému borci daří přemluvit mladou holku k pořádné mrdačce? Tenhle týpek ví, jak si užít s cizí holkou! Jeho plán se skládá z pěti kroků: najít naivku, oblbnout ji, nechat se vykouřit, ošukat ji – a zdrhnout! A plavky, které při tom nabízí, si zase vezme s sebou! **Letní kšefty nadrženého podvodníčka, to je pořad, se kterým si užiješ i ty!**

PETRA

Jsi před foťákem jako doma, máš už nějaké podobné zkušenosti? *Ne, ale nemám zábrany a podle přátel jsem exhibicionistka. A pak, je to vzrušující, když si představím, že mě uvidí spousta mužů, kteří by mohli být mými milenci...*

Vypadá to, že víš, co v sexu chceš. Prozradíš nám, co to je? *Nejsem náročná, stačí milenec s pevným velkým penisem a dokonalou technikou, který uspokojí všechny mé potřeby (smích). Ráda pozoruji reakce muže, když mám jeho penis v puse a jemně ho masíruji jazykem. Miluji dobrý klasický, ale i análním sex. Po orgasmu mám hned chuť na další milování a partnera nenechám ani vydechnout...*

Dokonalý sex

Dokonalý sex

Svěříš se nám se svým nejlepším sexuálním zážitkem? *Každý sex může být dokonalý, když oba partneři myslí na vzájemné uspokojení. Nejzajímavější zatím bylo milování po společné sauně. Tělo je citlivější a každý dotek vnímáš mnohem intenzivněji. S partnerem jsme tehdy prožili nebesky silný orgasmus, který nás vyprovokoval k dalšímu divokému a nespoutanému milování...*

PETRA

Uděláme se SPOLU
909 55 12 34
zadej tajný kód 42
55 Kč/min. vč. DPH. Poskytuje: TOPIC PRESS s.r.o., info@topicpress.cz, www.topicpress.cz, www.platmobilem.cz. Pro starší 18 let.

AIRTOY, a.s., P.O. BOX 834, Praha 1, 115 55; 70KČ/MIN vč. DPH. Od 18 let. www.platmobilem.cz

AIRTOY, a.s., P.O. BOX 834, Praha 1, 115 55; 70KČ/MIN vč. DPH. Od 18 let. www.platmobilem.cz

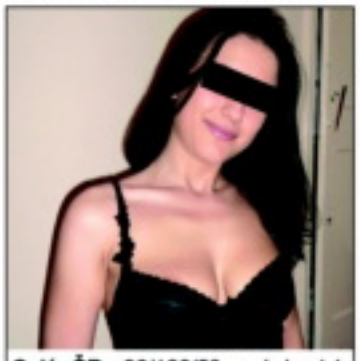
Celá ČR: 26/166/59, prý hezká, ale sama, hledá přítele od 25 do 35 let k hezkému sexu u mě doma, případně přijedu. Napiš mi sms ve tvaru: **ALENA18** + něco o sobě a pošli na **909 4450**. Odpovím všem a ráda, jsem nadržená.

sms: ALENA18 na 909 4450

Celá ČR: Čau, tady Jana. Jsem vdaná tmavovláska z Jižní Moravy. Hledám muže pouze na sex. Víc zatím nehledám. Napiš mi sms ve tvaru: **JANICKA26** + tvůj text a pošli na **909 4450**. Domluvíme se. Třeba Ti to bude vyhovovat.

sms: JANICKA26 na 909 4450

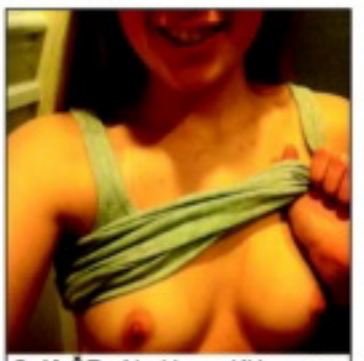
Celá ČR: Ahoj jsem Klára, svobodná samice s vl. bytem. Jestli se chceš sejít, nebo jestli chceš vidět jak si to dělám napiš: **KLARKA22** + tvůj text a pošli na **909 4450**. Odpovím obratem. Moc se těším.

sms: KLARKA22 na 909 4450

Celá ČR: Ahoj! Tady nadržená samička z Brna. Jezdím na služební cesty a hledám rozptýlení. O, A, klasika. Napiš mi sms ve tvaru: **ANITA35** + připiš odkud jsi a kolik ti je a pošli na **909 4450**. Budu se na Tebe těšit.

sms: ANITA35 na 909 0350

Celá ČR: Ahojky, jsem žena v nejlepších letech a hledám muže pouze na sex. Neměla jsem to už velmi dlouho. Napiš mi sms ve tvaru: **MARTA44** a něco o sobě a pošli na **909 4450**. Pokud máš zájem ozvi se.

sms: MARTA44 na 909 4450

UŽIJTE SI SEX „OUTDOOR"

Sex na čerstvém vzduchu

Léto je tady a pro každého milovníka samiček to znamená především dvě věci. Začínají s nimi vydatně cvičit hormony, odkládají postupně hadříky a „říkají si o to". A díky stoupajícím venkovním teplotám je můžeme lámat doslova na každém kroku.

DOVNITŘ – VEN

Prvním a zásadním důvodem šoustání pod širým nebem bývá v případě mladých samiček fakt, že jít k nim domů většinou nejde. V nejnevhodnější době tam samozřejmě straší rodiče nebo sourozenci, píchat na koleji bývá značně komplikované, a pokud ani vy nemáte k dispozici volné hnízdečko, vlastně vám kromě možnosti zaplatit na pár hodin hotelový pokoj nebo krkolomného pachtění se v autě mnoho jiných variant nezbývá. „Outdoor sex" ale nabízí tolik možností, jak se dosyta vyřádit a ještě přitom s velkou pravděpodobností zažít něco nového, že určitě nepředstavuje nejhorší možné řešení vašeho šukacího problému. Do karet vám významně hraje i to, že mladé holky jsou pro každou špatnost, a nejedna vás nejspíš sama překvapí požadavkem na vylízání kundičky nebo rovnou dokonalé ošukání i na místech, kde by vás to samotného v životě nenapadlo.

VE ZDRAVÉM TĚLE ZDRAVÝ OCAS

Nad zmínkou o kladném působení sexu na naše zdraví by se ušklíbal jenom ignorant. Příznivé účinky orgasmu na psychiku jsou jasné, nebo vám snad může něco zvednout náladu víc než bytelná soulož s šikovnou milenkou?

A co se týká fyzičky, stačí si připomenout dávno známou poučku, že dosažení orgasmu představuje pro muže stejnou námahu, jako kdyby plynule vyběhl schody do čtvrtého patra. Když si představíte „běh do čtvrtého patra" v obýváku, zahuleném po mejdanu, a srovnáte ho s polním pichem do bytelně nadržené kundičky v panenské přírodě, musí s námi souhlasit i zarytí odpůrci jakékoliv turistiky. Další možnosti skýtají nudistické pláže, na které se zdaleka nemusíte vláčet až k moři. I u tuzemských vodních ploch fungují celkem spolehlivě jako burzy těl a nulová možnost nákupu zajíce v pytli je jejich hlavní předností.

MOBILNÍ ŠUKÁLIŠTĚ

Outdoor je pro rychlovky jako stvořený i v případě, že představuje východisko z nouze. Automobilním ženáčům tohle jistě není třeba vysvětlovat, ale i svobodní chlapíci potkávají děvčata, kterým doma sedí na prameni slasti párek ropuch. Ke kvalitnímu sexy zážitku pod širým nebem stačí tři základní věci. Pochopitelně partnerka, dostatek chuti, který smaže sebemenší obavy (z čeho taky?), a špetka fantazie. Ale jak jsme už řekli, ta přijde velmi pravděpodobně sama a nejspíš v takové míře, že se sami budete divit, kde se to ve vás bere – Miláčku, už jsi někdy píchala na traktoru? Páni, ten ale má velkou šaltrpáku... Kulis i rekvizit pro improvizované orgie jsou všude kolem nevyčerpatelné zásoby, stačí chodit s otevřenýma očima – a nejlépe i bez prádla, což vaší milence jistě nebude vůbec proti mysli.

OUTDOOR – ODVAZ!

Venkovní sex může mimo jiné tím nejpřirozenějším způsobem uspokojit vaše libůstky a neškodné úchylky. Situace, kdy do toho exhibicionisticky založený pár buší na trávníku veřejného parku a v křoví prožívá okamžiky pohlavního štěstí bytostný šmírák, představuje něco jako symbol jin jang, tedy dokonalou harmonii. Příchuť nemravnosti a zakázaného ovoce může i z rutinní soulože udělat absolutně extatický zážitek. Příroda je také ideálním prostředím pro nejrůznější experimenty. V novém, neznámém prostředí také mnohem snáz povolíte uzdu svým fantaziím a náruživosti. Při pissingu ve vaně nebo na igelitovém prostěradle se nikdy tak blahodárně neuvolníte jako tam, kde se vaše tělesné produkty beze stopy a nutnosti úklidu vsáknou.

Zásun v přírodě

Drž, aspoň se opaříš!

ČTVRT HODINKY ZA 5 KČ

Veřejné záchodky, to nezní v souvislosti se sexem příliš lákavě. Ale představte si ty moderní, válcovité „budky" v pražských ulicích. Jako improvizovaný úkryt za pětikorunu, když se není kam vrtnout a partnerka už se vám nedočkavě dobývá do poklopce, jsou naprosto bezkonkurenční. Jenom nezapomínejte ve víru vášně kontrolovat hodinky, nebo si raději rovnou nastavte budík, po patnácti minutách se dveře samočinně otevírají. Vykráčet spokojeně ven s výrazem vyšukaného kocoura a ještě rozpálenou holkou po boku před zraky chodců je celkem v pohodě, ale poskytnout pohled na vaše těla v klinči někomu, koho drtí úplně jiná potřeba, by asi nebylo úplně to pravé...

Kousej mě
do nich!

BUDEME SI HRÁT!
909 70 45 50

Vždycky jsem měla hodně citlivá prsa. Je to takové spolehlivé tlačítko, které mě bezpečně nasměruje k orgasmu. Tahej mě za bradavky, potěžkávej mé kozičky v ruce, hraj si s nimi, dělej prostě, co chceš, ale jedině tak mě dostaneš do ráje. Miluju doteky hebké kožešiny na bradavkách, kostky ledu, chlad nože, který mi rajcuje bradavky, sníh, šlehačku, cokoliv, čím mi potíráš ňadra. Jsem opravdu šťastná, když si s nimi hraješ.

KRISTÝNA

BUDEŠ IHNED!
909 70 45 50
AIRTOY, a.s., P.O. BOX 854, 115 55 PHA1, 70Kč/min. vč. DPH. Od 18+. www.platmobilem.cz

KRISTÝNA

Miluju ty svoje melounky, velké, tvrdé a s nonstop napruženými bradavkami. Cucej mi je, kousej mě do nich, dělej, co chceš, ale hlavně mě pořádně vyrajcuj! Vezmi je do ruky a snaž se, fantazii se meze nekladou, nudu nesnáším! Pokud si budeš rozumět s mými kúzlátky, věř tomu, že za chvilku budeme oba v ráji. Nevěříš? Tak si připrav ruce a jazyk a jdeme na to. Myslím, že nebudeš litovat, protože ten, kdo na mých dudách uměl rozehrát tu správnou symfonii, byl vždycky spokojený. A nejen on, protože já jsem maximálně rozrajcovaná už od prvního dotyku. Sáhni mi na prsa a pak mezi stehna a uvidíš, že si nevymýšlím. Šťáva mi už po nich teče až ke kolenům a voní po celém pokoji...

NA KOČIČKU ČILI ZEZADU

Řada samců bude jistě souhlasit s názorem, že šukání zezadu je nejspíš druhá nejlepší věc hned po vykoupání koliku v ústech plných slin, takže si ho občas koukejte dopřát. Důvodů je víc než dost, ať už téhle formě zásunu říkáte postaru Na kočičku, nebo módněji Na pejska.

Per to do mě, ať je ve mně!

CHYŤ A PAL!

Samozřejmě za boky a silou. Sevřete ovečku a zbičujte jí klín dlouhými a ráznými šťouchanci. Nechte ji zmítat se pod mocnými přírazy a tančit klínem kolem dorážejícího kolíku. Sevřete boky ještě víc a tlačte to tělo šílené chtíčem k posteli a vstřic mužství ve slastné pasti, ze které není úniku. Budete se cítit jako král džungle protahující tělo nejrajcovnější samice v celém okolí nebo přinejmenším brutální nabíječ prznící něžnou slečinku. Ten pocit je k nezaplacení.

ROZJEZD...

Na začátek dáme klasiku a pak se uvidí. Nevím, jak právě vy tuhle polohu nazýváte, ale označení Na pejska používat nebudu. Nejste v parku, a ani já ne, a navíc tu nejde o nějaké tupé klácení ohnuté fenky. Chci vám naopak ukázat, že i tahle poloha má neskutečné množství variant. Stačí trocha fantazie a ochotná milenka, aby obyčejné píchání zezadu vykvetlo v kolotoč slastí.

Poloha oblíbená nejen u zvířat

MALÁ ZMĚNA

Zkuste jednoduchou obměnu. Stačí, když ji nenecháte stát na všech čtyřech. Přitáhněte jí obě ruce k mokrému klínu a nechte prsty roztahovat projíždějící škvíru. Tanec na klitorisu navíc umocní i váš vlastní prožitek samičky vydrážděné do vysokých otáček. A orgasmus na sebe nenechá dlouho čekat. Ten její. A pak přesně ve chvíli, kdy její obličej a ramena přitlačená k posteli uvolní prdelku veškerému laskání, můžete milenku začít připravovat na nášup.

DRUHÉ KOLO

Jdeme do druhého tunelu a věřte, že projetí úzké prdelky bude ještě dráždivější! Stačí, když si zapamatujete několik neškodných triků, jak udělat z těsného análního sexu ještě těsnější a z milenky sexem přibité k posteli tělo zmučené slastí a chtíčem, tělo, které už se nebrání žádné nařesti a ochotně podléhá brutálním touhám svého mužského pronásledovatele.

PÁR FÍGLŮ!

Určitě znáte důvěrně tu situaci, kdy jí pečlivě tvarujete tělo nebo se sama souká do pozice, ve které nejlíp uvolní prdelku a nechá se protáhnout. Dnes tuhle pasáž vynechte. Jsou i jiné polohy, zvlášť když použijete gel. Ne že by byl nutný, ale protentokrát se slinami a její šťávou z klína nejspíš nevystačíte a na její dokonalé uvolnění to taky neuhrajete. Naolejujte sebe i horký otvor. A nezapomeňte, že naolejovaná prdelka je sice hezká na pohled, ale nejspíš se po ní nechystáte zrovna bruslit, takže kluziště potřebujete hlavně uvnitř. Jen dva prstíky tam strčíme, drahá! Pro začátek...

POLOHY

Roztahuje nohy co nejdál a prohýbá se v zádech jako vrnící kočka? Utněte to hned a její nohy stlačte zase pěkně k sobě. V zádech ji prohněte ještě víc. Zadečkem by měla dosednout až na kotníky a vám se ve stejném okamžiku naskytne pohled hodný zaznamenání. Vypnutá a vyšpulená, dokonale kulatá prdelka a uprostřed připravený a zatraceně těsný otvor. Ještě lepší možností, hlavně pro znalce mladých ročníků milenek, je koťátko ležící prostě na břiše s nohama u sebe. K posteli ji přitlačíte celým tělem, koleny podržíte její nohy v těsném sevření a tanec pro vydrážděný penis a překvapenou prdelku může začít.

Ona teď nevidí to, co vidí on.

CO DÁL, KDYŽ TAM JSTE?

Jste uvnitř, tak si užívejte, protahujte pomalu napnuté tělo snažící se mírnit sílu přírazů pohybem ve stejném směru a sevření pohlcující ocas těsným třením. Nakonec se stejně uvolní a pak už můžete začít slast stupňovat hlubokým projížděním, při kterém pokaždé trochu změníte směr průniku. A na pokraji vlastního orgasmu budete její zadeček přivádět k hotovému šílenství nejsilnějším možným dražděním každého milimetru napnutého otvoru.

VĚK: 22 let • **PRVNÍ SEX:** v patnácti letech • **NEJLEPŠÍ SEX:** v osmnácti se zkušeným spolužákem • **POČET PARTNERŮ:** kolem dvacítky • **NA SOBĚ MÁ NEJRADŠI:** svoje super dudy • **OBLÍBENÁ POMŮCKA:** ruka kamarádky • **TAJNÝ SEN:** zažít ostrej gang-bang

SAMIČKA, CO NA TO MÁ

VĚK: 20 let ● PRACUJE JAKO: nechtějte to vědět ● MÍRY: 98-62-88 ● CO MÁ NA SOBĚ NEJRADŠI: prsa ● JAK ČASTO ŠUKÁ: jak to jde ● JAK ČASTO SI HONÍ: pořád

Někdy víte, že holka, která právě vešla do ateliéru, to má. Nemyslím parádní prsa, kundičku a super zadek (i když Katrin tohle všechno vlastní), myslím tím šťávu, jiskru, šmrnc. Prostě TO, co způsobí, že máte během pěti vteřin v kalhotách pendrek a nejradši byste ho rovnou vyndal. Když pak sice poprvé před foťákem, ale dokonale rajcovně odkládá svršky, mohla by už rovnou přiskočit sestra se zkumavkou na odběr.

Tentokrát jsme se rozhodli kašlat na fotky v prádle a podobně. Schovávat byť kousíček tohohle těla by byl nesmysl.

Katrin moc dobře ví, čím ji táta s mámou obdařili, a zjevně ji fest baví to předvádět. Skvěle pózuje, ale umí i improvizovat.

KATRIN

Nebo bys mě raději ošukal zezadu na boku? A tahal mě za dudy...

Chceš vidět mou piču? Dobrá, ne? Jestli tě rajcuje stejně jako mě, klidně si vyhoň a vycákej se mi na ni...

Teď bys mi ho do ní mohl vrazit až po kořen, hodně rychle mě oprcat a všechno to do mě vyklopit. Tak pojď už!

LÍBÍ? KLIDNĚ SI VYHOŇ!

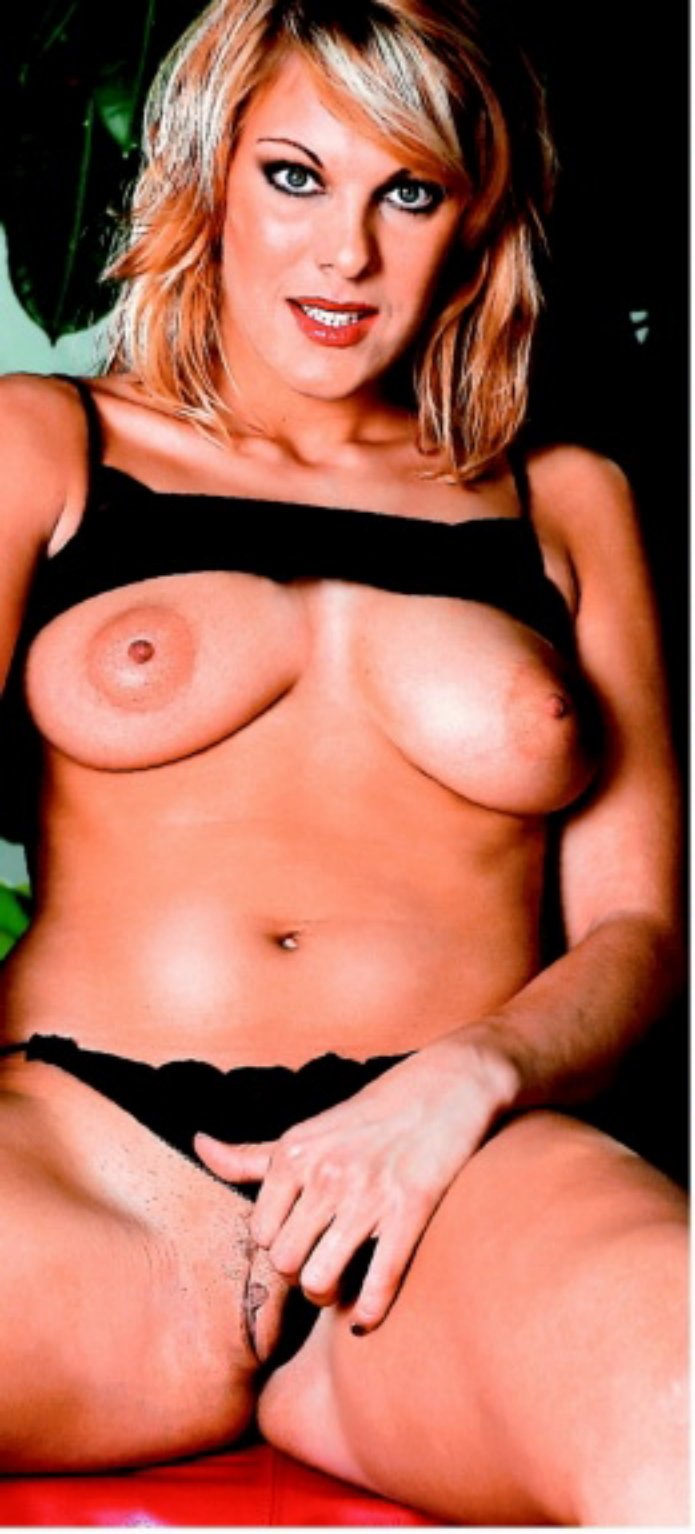

LUCIE

Jeden přítel už mi taky říkal, že jsem tak vysazená na sex proto, že mám tak krásná prsa. Je fakt, že jsem si je hladila a vzrušovala se tím ještě dřív, než mi na ně poprvé sáhl kluk. Mačkala jsem si tehdy bradavky, štípala se do nich a hladila si přitom prcinu.

Pak jsem objevila, jak je skvělý si je sama cucat, a to už byl jenom krůček, abych se začala mazlit s kamarádkou. Byla taky dobře kozatá a řádily jsme spolu jako dvě šelmy, puštěné z klece. Kousaly jsme se do nich navzájem, tahaly se za ně a párkrát jsem ji udělala tak, že jsem jí honila poštěváček bradavkou. Tak, a teď už víš, jak na mě!

Řádily jsme jako šelmy

Chci si zakouřit
909 553 333 kód 67
55 Kč/min. vč. DPH. Poskytuje: TOPIC PRESS s.r.o., info@topicpress.cz, www.topicpress.cz, www.platmobilem.cz. Pro starší 18 let.

PÍCHÁNÍ KUNDIČEK TROCHU JINAK

Klady všech typů intimního piercingu jsou jasné jako poledne slunko: Výrazně zvyšují slastné pocity při sexu u obou pohlaví – řečeno velmi suše. Od mladého vyznavače této libůstky byste se spíš dozvěděli, že je to prostě dokonalej nářez! Zápory proti výhodám nemají šanci.

Tzv. kundl šperk – paráda!

OKROUŽKOVANÁ SAMIČKA

Piercing na těch nejintimnějších místech dnes plní zcela jinou úlohu, než k jaké byl původně určen – a dělá to zatraceně dobře. Prapředek dnešního piercingu byl ryze praktickou záležitostí. Majetní muži ve starém Orientu používali podstatně sofistikovanější formu středověkého pásu cudnosti. Jejich drahé polovičky se nemusely v době nepřítomnosti svého pána vláčet s kilogramy železa kolem beder, vstup do jejich svatyně blokoval jenom docela maličký kovový kroužek. Do malých stydkých pysků byly propíchnuty otvory tak, aby provlečená „náušnice" zabraňovala vniknutí jakéhokoliv předmětu. Žena tak mohla močit – ale také si volně dráždit poštěváček.

VŠECHNO ZLÉ...

Kdo ví, jestli se tenhle vynález trochu nezasloužil o dnes tolik rozšířenou klitoridální vzrušivost drtivé většiny žen, která bohužel statisticky beznadějně válcuje tu vaginální, která je zase jednoznačně příjemnější mužům. Ale naštěstí se nám vaginální piercing stal díky změně svého účelu zdatným pomocníkem při uspokojování toho malého spínače slasti.

Jak? Představte si, že vaše milá nosí na kundičce nonstop připnutý malý klitoridální vibrátor. Klasického ‚motýlka' na popruzích stejně jako kalhotky se zabudovaným robertkem bude muset přece jenom občas sundat. A pak mají tihle náhradníci tu nevýhodu, že je může používat i bez nás. Efekt piercingu v těsné blízkosti poštěváčku se naplno projeví až ve chvíli, kdy ho rozkmitá jazyk nebo začne v rytmu přírazů pěkně zostra tvrdit muziku.

Chvíle bolesti a věčná paráda

ROZHOVOR

Jako první vás možná napadne – nebolí to? Když necháme stranou sadomasochistické praktiky, kde je bolest žádoucí, odpověď na tuto i všechny další otázky vám dá rozhovor s člověkem z nejpovolanějších, jehož rukama už prošel úctyhodný počet cecíků i kundiček. Vyzpovídali jsme tatéra z Tattoo & piercing studia v Praze.

Vezměme to od pupíku. Co stojí – a bolí aplikace?

Ceny začínají na osmi stovkách včetně šperku, bolest je zanedbatelná. Jedinou nevýhodou je, že se malinko hůř hojí.

Pojďme výš, co bradavky?

Tam je to od devíti set, podle typu. Bolest je o něco větší, ale slečny to v pohodě „skousnou", většina nepožaduje ani lokální znecitlivění.

Účinek při cucání si umím živě představit, ale nezdeformuje těžší piercing časem bradavku, a hlavně, nepoškodí ji při zavádění?

Kanálků mléčných žláz je v bradavce tolik, že i kdyby jich piercing pár vyřadil, na správnou funkci to v žádném případě nemůže mít vliv. A vytahání nehrozí, piercing může bradavku jenom zvětšit. Naše zákaznice si ho často nechávají dělat právě proto.

U piercingu jazyka je účinek jasný, ale co zápory?

Nejlevnější u nás přijde na osm set, bolest je minimální, ale tak tři nebo čtyři dny po aplikaci jazyk na čas oteče. Při orálním sexu se používají i zvláštní nástavce pro ještě větší účinek.

Prý poškozuje zubní sklovinu...

Záleží na velikosti, tvaru a umístění, které mohou tohle riziko podstatně zmenšit, a hlavně, vyrábí se i umělohmotné.

A jsme u TOHO. Neříkejte mi, že propíchnutí kundičky nebolí!

Nijak zvlášť, opravdu. Vždyť jde o propíchnutí tenké kůže, trvá to pár vteřin a bolí asi jako injekce u doktora. Stojí od patnácti stovek, i se čtvrthodinovou sterilizací jehly tady slečna nestráví víc než dvacet minut. Tedy pokud má vybraný typ, podle toho, jestli půjde ke klitorisu, do vnějších nebo vnitřních pysků.

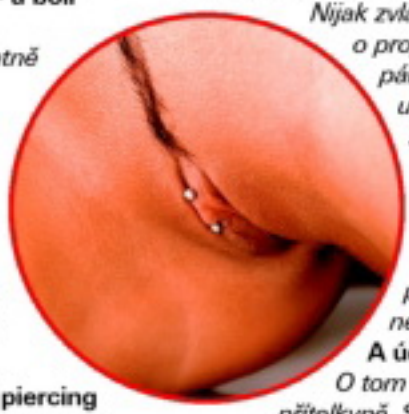

A účinek?

O tom by mohla vyprávět moje přítelkyně. Spokojenost je maximální, a než si na něj dívka zvykne, funguje prý skvěle i při chůzi.

Musí zájemkyně splnit nějaké podmínky?

Jedinou podmínkou je, aby jí bylo osmnáct, jinak musí mít s sebou zákonného zástupce.

Krásná představa: Tatík sleduje, jak si dcerka nechává propíchnout kundičku! Ještě věc, kterou si moc neumím představit – piercing žaludu.

Ale ten je super! Ceny jako u vaginálního, spousta druhů, a hlavně fantastický efekt. Větší modely, jako třeba Princ Albert, procházejí močovou trubicí a úžasně prodlužují mužský orgasmus. Na rovinu – ten ale fakt bolí.

Rádi věříme, stejně jako všechno ostatní...

Tohle mají kočičky rády!

PRO A PROTI INTIMNÍHO PIERCINGU

PRO: ● Zvyšuje slastné pocity při sexu u obou pohlaví – a to tak, že VELMI ;-)

PROTI: ● Piercing pupíku se hojí o něco hůř než ostatní.

● Piercing jazyka způsobuje dočasný otok po aplikaci, dlouhodobý pobyt kovu v ústech zase mikrotrhliny v zubní sklovině, proto se už stále častěji používá umělohmotná varianta.

● Piercing žaludu = značná bolest při zavádění

pornokatalog.cz sexvcr.cz mokreorgasmy.cz

OLIVIE

V posteli to skoro neznám

Sexík zbožňuju jako nic jiného a ani trošku mi nezáleží na tom, kde si ho dopřávám. Než jsem šla na vysokou, bydlela jsem s rodiči a mladším brášchou, takže moje šukání se odehrávalo všude, kde to zrovna šlo. Pichala jsem na stojáka v chodbičce u záchodů v klubu, v noční tramvaji, v parku, jednou v létě dokonce i na střeše, kde jsme se přes den opalovali! V posteli to vlastně skoro neznám, protože dnes bydlím zase na koleji a moje tlustá, asexuální spolubydlící vypadne málokdy.

STRČ MI HO TAM!
909 70 45 50

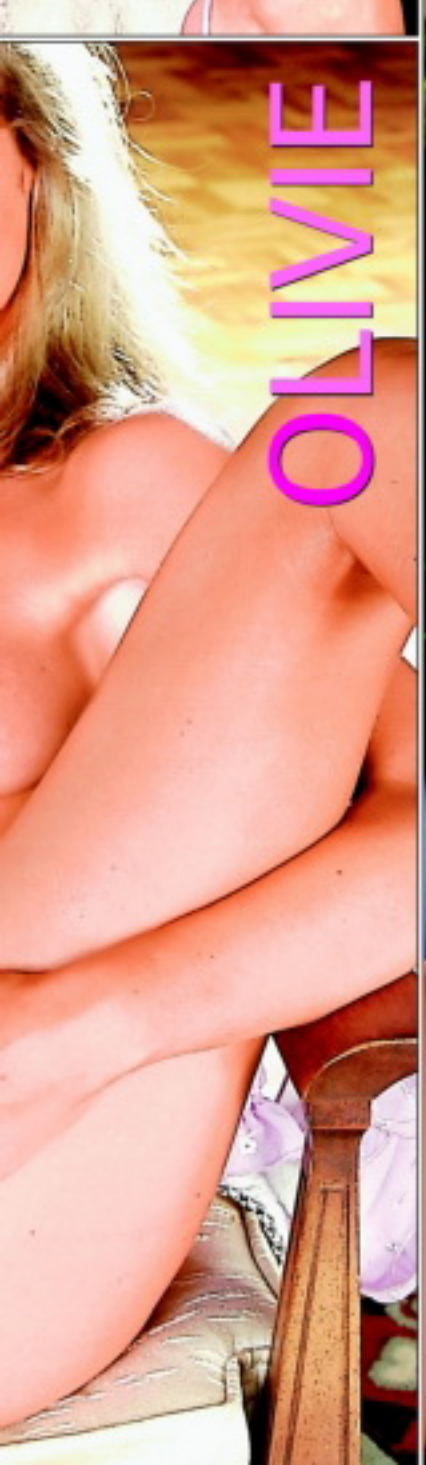

OLIVIE

Ale zase si ani omylem nemůžu stěžovat, že by můj sexuální život byl nuda. A mám taky dokonalý výcvik, zažiju orgasmus kdekoliv, kam se se mnou vejde i chlap, a můžeme se aspoň trochu hýbat. Jediné, co mi někdy chybí, je, že při tom nemůžu vždycky řvát, jak bych chtěla. A že u toho neječím zrovna málo, je snad z mého vyprávění jasné...

V posteli to skoro neznám

ČERVENEC 2015

PO	ÚT	ST	ČT	PÁ	SO	NE
		1	2	3	4	5
6	7	8	9	10	11	12
13	14	15	16	17	18	19
20	21	22	23	24	25	26
27	28	29	30	31		

SRPEN 2015

PO	ÚT	ST	ČT	PÁ	SO	NE
					1	2
3	4	5	6	7	8	9
10	11	12	13	14	15	16
17	18	19	20	21	22	23
24	25	26	27	28	29	30
31						

ZÁŘÍ 2015

PO	ÚT	ST	ČT	PÁ	SO	NE
	1	2	3	4	5	6
7	8	9	10	11	12	13
14	15	16	17	18	19	20
21	22	23	24	25	26	27
28	29	30				

LEO

Airbagy mám vevnitř, projeď!
Petra

Jsem Bi, takže si dovedu vychutnat fantastický sex nejenom s mužem. Krásné kozičky – mohou být klidně i větší než ty moje, mindráky nemám, – a voňavá oholená kundička mě přitahují a uspokojují úplně stejně jako tvrdý ocas nebo mužský jazyk v klíně.

Užít si ve třech

Mám ráda plnou pusu
909 553 333
zadej tajný kód 68
55 Kč/min. vč. DPH. Poskytuje: TOPIC PRESS s.r.o., info@topicpress.cz, www.topicpress.cz, www.platmobilem.cz. Pro starší 18 let.

MARCELA

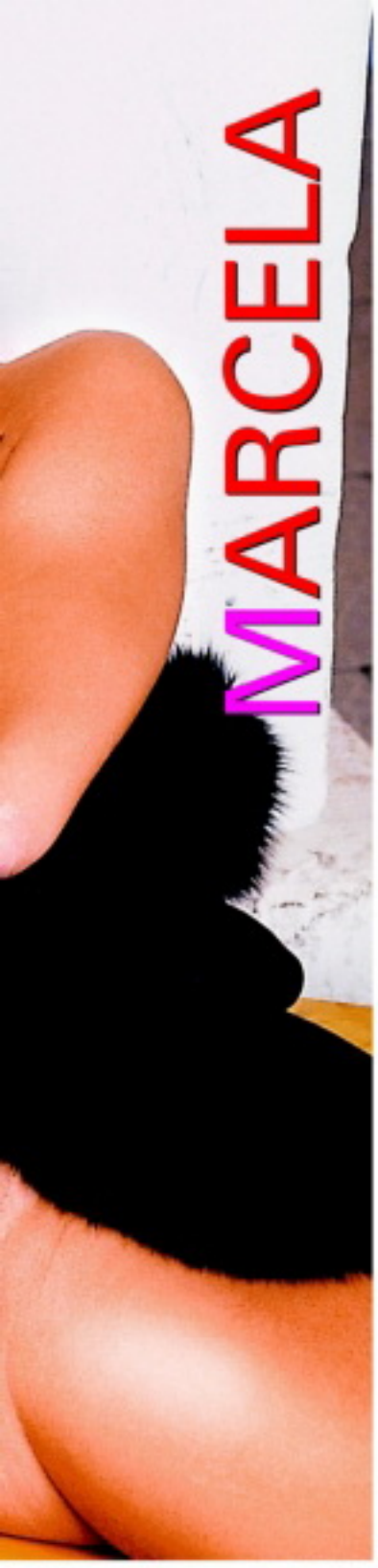

Ale ještě jsem to nezažila najednou. Sním o tom, že si to jednou parádně užiju ve třech. Mohu sice své milence lízat dírku a sama si zároveň projíždět tu svou vibrátorem, ale není to přece jen ono. Představuju si, že si to spolu rozdáváme samy na posteli, ten chlap nás jako přistihne a řekne, že mi musí ukázat, jak je to správně. Pak ho do mě narve zezadu a zatímco budu dál lízat broskvičku své kamarádky, bude to do mě pumpovat...

Morava:

25 letá, atraktivní dívka hl. finančně zajištěného muže do 60ti let, nejlépe zadaného, k občasným schůzkám. Zn.: Chci být hýčkána.

SMS: **LEO MIRKA + text zprávy** na č. 909 55 30

Volat můžeš na č. 909 551 234-kód **41**

Východní Čechy:

Mám neukojené sexuální představy a můj manžel je nechce se mnou realizovat. Najde se odvážný muž? Jsem 29/164/58.

SMS: **LEO JUDITA + text zprávy** na č. 909 55 30

Volat můžeš na č. 909 551 234-kód **42**

Praha, stř. Čechy:

Ahoj lásko, máš chuť si pořádně zadovádět? Už máš svého ptáčka krásně připraveného? Má kundička je děsně nenasytná.

SMS: **LEO ALENA + text zprávy** na č. 909 55 30

Volat můžeš na č. 909 553 333-kód **67**

Celá Morava:

Atraktivní mladý milenecký pár, hledá páry, ale i samotné muže nebo ženy na sex. Zázemí máme, zdraví a diskrétnost podmínkou.

SMS: **LEO DANA + text zprávy** na č. 909 55 30

Volat můžeš na č. 909 553 333-kód **68**

Západní Čechy:

Už delší dobu inzeruji, ale stále žádná odpověď. Hledám milence, který má rád sex a má na něj stále chuť (stejně jako já).

SMS: **LEO ZDENA + text zprávy** na č. 909 55 30

Volat můžeš na č. 909 460 030-kód **19**

Celé Čechy:

Smyslná kočka se sexy tělem hledá muže a ženy, kteří by se na mně chtěli bezostyšně ukájet. Můžete si vymýšlet různé prasárničky.

SMS: **LEO EDITA + text zprávy** na č. 909 55 30

Volat můžeš na č. 909 460 030-kód **20**

Praha, stř. Čechy:

Ahoj. Jsem Jana. Zklamal mě můj bývalý přítel, proto bych se chtěla seznámit s nějakým hodným a sympatickým klukem, který umí milovat a nepodvádět.

SMS: **LEO JANA + text zprávy** na č. 909 55 30

Volat můžeš na č. 909 460 030-kód **19**

Střední Čechy:

Jsem temperamentní, pohledná, štíhlá podnikatelka z Brna. Hledám společenského muže na úrovni ke zpříjemnění prac. povinností v Praze.

SMS: **LEO MONIKA + text zprávy** na č. 909 55 30

Volat můžeš na č. 909 553 333-kód **68**

Západní Čechy:

Najde se příjemný muž, který hledá kamarádku na volné chvíle plné mazlení a vášnivých hrátek? Vztah zatím nehledám, ale potřebuji trochu vášně a rozkoše.

SMS: **LEO VANDA + text zprávy** na č. 909 55 30

Volat můžeš na č. 909 551 234-kód **41**

Celé Čechy:

Jsem mladá krásná a sama, manžel je celý týden mimo, vrací se jen na víkendy. Strašně mi chybí se někoho dotýkat, hladit, mazlit se. Našel by se někdo, kdo by trávil některý večer se mnou? Nejlépe ženatý, diskr. a zdravý především!

SMS: **LEO SONA + text zprávy** na č. 909 55 30.

Volat můžeš na č. 909 460 030-kód **20**

Jižní Čechy:

Ahoj! Možná hledám právě tebe. Taky se cítíš osamocený nebo zklamaný, třeba po rozchodu? Marně hl. vážný vztah a schází ti sex? Nestyď se napsat.

SMS: **LEO BARA + text zprávy** na č. 909 55 30

Volat můžeš na č. 909 553 333-kód **67**

Brno a okolí:

Hledám zajištěného, inteligentního, atraktivního, diskrétního muže (nejlépe podnikatele), který by mě rozmazloval. Jsem 28/175, štíhlá, sympatická a vdaná.

SMS: **LEO EVA + text zprávy** na č. 909 55 30

Volat můžeš na č. 909 606 666-kód **20**

Celá Morava:

Ahoj. Hledám pohledného, normálního muže (od 40 do 58 let) na občasné schůzky. Prostě normálního chlapa, kterému chybí kámoška a milenka.

SMS: **LEO PAVLA + text zprávy** na č. 909 55 30

Volat můžeš na č. 909 606 666-kód **39**

Celá ČR:

Hledá se sympatický milenec pro občasné hezké chvíle ve dvou. Na věku moc nezáleží, ale musíš být sportovnější postavy a hlavně dobře vybavený.

SMS: **LEO NELA + text zprávy** na č. 909 55 30

Volat můžeš na č. 909 551 234-kód **42**

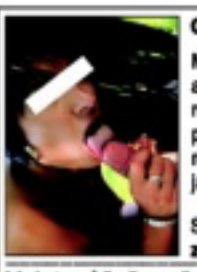

Celá ČR:

Mám hebkou pleť a pevná prsa a čekám na to, až si se mnou pohraješ. Nechej se rozmazlovat mým jazýčkem, je moc šikovný.

SMS: **LEO EVA + text zprávy** na č. 909 55 30

Volat můžeš na č. 909 606 666-kód **39**

Praha:

Vdaná, dlouhovlasá bruneta hledá muže sportovní postavy s větším macíkem k nezavazným schůzkám.

SMS: **LEO TINA + text zprávy** na č. 909 55 30

Volat můžeš na č. 909 606 666-kód **20**

Brno a okolí:

Chci jen sex bez závazků. Pojď si se mnou užívat, život je krátký, tak nepromarni svou šanci.

SMS: **LEO MILENA + text zprávy** na č. 909 55 30

Volat můžeš na č. 909 551 234-kód **41**

Praha, stř. Čechy:

Ahoj, je mi 27 let a nedávno jsem se rozešla s přítelem. Hledám náhradníka do 45 let.

SMS: **LEO IVANA + text zprávy** na č. 909 55 30

Volat můžeš na č. 909 551 234-kód **42**

Celá Morava:

Ahoj, jmenuji se Darina a hledám muže na sexulání dobrodružství. Mám ráda autoerotiku, můžu i piss nebo anál.

SMS: **LEO DARINA + text zprávy** na č. 909 55 30

Volat můžeš na č. 909 553 333-kód **67**

Celé Čechy:

Chtěla bych alespoň jeden víkend zapomenout na celý svět a užít si s někým milým a bezprostředním.

SMS: **LEO MAGDA + text zprávy** na č. 909 55 30.

Volat můžeš na č. 909 553 333-kód **68**

Střední Čechy:

Hledám přítele pro intimní chvíle na klasický sex. Nehledám krasavce nebo gymnastu ale normálního, milého muže.

SMS: **LEO HELENA + text zprávy** na č. 909 55 30

Volat můžeš na č. 909 460 030-kód **19**

Západní Čechy:

Už mě nebaví průměrný sex s manželem. Jsem roztoužená a chci jakoukoliv změnu.

SMS: **LEO MAJKA + text zprávy** na č. 909 55 30

Volat můžeš na č. 909 460 030-kód **20**

Morava:

Už mě nebaví být jen sečnou do postele a tak se potřebuji seznámit s pánem, který ví co chce. 23/172, atraktivní, VŠ. V sexu se nebráním ničemu a mám na něj stále chuť.

SMS: **LEO ROMANA + text zprávy** na č. 909 55 30

Volat můžeš na č. 909 551 234-kód **41**

Východní Čechy:

Nejsem žádná kráska, ale to neznamená, že nemám srdce na pravém místě. Ozvi se, budu moc ráda, protože se nebojím seznámení.

SMS: **LEO ESTER + text zprávy** na č. 909 55 30

Volat můžeš na č. 909 553 333-kód **67**

Praha, stř. Čechy:

Zklamaná žena na úrovni hledá touto cestou jistotu partnerského vztahu. Už nechci žít jen ve lži. Prý nikdy není pozdě. Tak pojďme začít znovu!

SMS: **LEO MARIE + text zprávy** na č. 909 55 30

Volat můžeš na č. 909 606 666-kód **39**

Celá Morava:

Byla jsem dost vytížená a neměla jsem čas na vztah, proto jsem se konečně rozhodla hledat mladšího muže, který rozbije ledy a připomene mi, jak krásné je milovat.

SMS: **LEO SIMONA + text zprávy** na č. 909 55 30

Volat můžeš na č. 909 551 234-kód **42**

Západní Čechy:

Teď nebo nikdy. Nikdy jsem nebyla pro tuto formu seznámení, ale zkusit se má vše... Myslím na to, jak si to rozdáme. Chceš mě?

SMS: **LEO VERCA + text zprávy** na č. 909 55 30

Volat můžeš na č. 909 606 666-kód **20**

Celé Čechy:

Trochu odvážná holka by se ráda seznámila s nějakým rošťákem. Jsem mazlivá kočička s hebkou pletí. Najdeš klíč k mému srdci?

SMS: **LEO HELGA + text zprávy** na č. 909 55 30

Volat můžeš na č. 909 553 333-kód **68**

30 Kč/SMS, 46/55/60 Kč/min. vč. DPH. Poskytuje: TOPIC PRESS s.r.o., info@topicpress.cz, www.topicpress.cz, www.platmobilem.cz. Pro starší 18 let. Ilustrační foto.
Jedná se o službu zábavního charakteru, některé profily mohou být moderovaným SMS chatem.

ARLETA

Šílená akce

Je jedenáct večer, tancuju nahá uprostřed pokoje. Nechám svítit lustr a vytáhnu žaluzie. Svíjím se v plném světle a z protějšího domu mě může kdokoliv vidět. Nedokážu myslet na nic jiného, než abych v ní zase cítila pořádný péro. Naproti svítí jediné okno a v něm vidím siluetu. Není to žena a určitě se na mě dívá! Jednou rukou si mačkám prso, druhou mrskám poštěváček a vysunuju přitom pánev – úplně se mu nabízím. Když zvednu hlavu od svého klína a odvážím se zase podívat naproti, úplně ve mně hrkne.

STRČ MI HO TAM!
909 70 45 50

Šílená akce

ARLETA

Zamával mi a odběhá. Chvíli stojím jako opařená. Myslela jsem, že se aspoň udělám před ním a teď – nic? Jdu pomalu k oknu a pak zahlédnu dole na ulici postavu, která přebíhá k našemu vchodu. Ztuhnu jako socha. A než stačím cokoliv vymyslet, u dveří zadrnčí zvonek. Není co řešit. Jdu do předsíně a bez přemýšlení otevřu dveře. Dostanu ze sebe jenom ‚čau' a už je u mě, objímá mě. Kopnu do dveří a jsem v jeho náruči, zpátky v pokoji, ležím pod ním na koberci a horkej ocas konečně buší do mé kundičky...

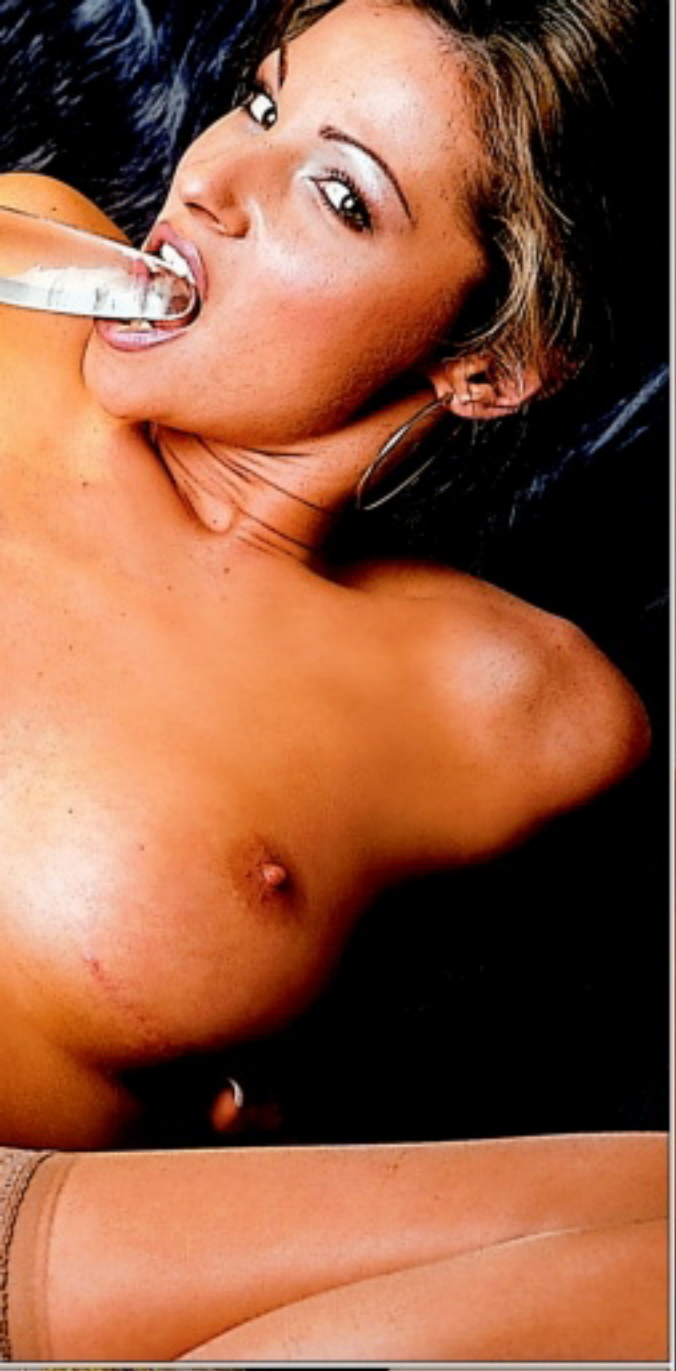

SPANKING – EROTICKÝ NÁŘEZ

Že nejste na S/M a jakékoliv násilí spojené se sexem vás odpuzuje? A už jste někdy při šukání zezadu plácli partnerku přes zadek? V tom případě jste už ochutnali disciplínu, která ve své ostré verzi patří do klasického „esemka". Lehký erotický spanking může být i s použitím nejrůznějších pomůcek skvělým zpestřením vaší milostné předehry.

NEJEN PRO SUBINY A DOMINANTY

Erotický výprask patří do široké rodiny fetišů, kmenově pak pod oblast sado-masochistických praktik. Slovník nabízí u anglického slovíčka spank několik variant. Políček, plácnout dlaní, naplácat na zadek nebo „čile se pohybovat", což je ve vztahu k dlani nebo plácačce výstižné. Význam „pobízet koně" zase ideálně sedí u vyznavačů jiné sexuální libůstky, tak zvané pony-play, hry na koníčky. Milovníci spankingu (nenazývejme je spankery, ačkoliv doslovný překlad také není tak úplně od věci: spanker = pašák, rychlý kůň, něco velmi krásného) se dělí na různé podskupiny podle typu objektů své vášně či tvrdosti výprasků. I oko totálně nevyhraněného konzumenta internetových pornostránek už jistě potěšil pohled na scénky školních výprasků, kde patřičně obstarožní páni vyučující v nejlepší tradici staré Anglie lískají rákoskami prdelky lolitek ve skládaných minisukních a bílých podkolenkách. Pokud vás nezaujaly jenom ty prdelky, ale i samotný akt vyplácení, jste na nejlepší cestě pootevřít jednu z „tajemných" komnat lidské sexuality. Abyste si pobyt v ní dokonale užili, opravdu nemusíte mít násilnické sklony ani vaše drahá polovička nemusí být odevzdaná subinka. Spanking je fyzický kontakt s jasným erotickým významem a zároveň určitý typ masáže. Zadeček se prokrví a bude mnohem lépe vnímat vaše přírazy.

Na zlobivou prcinu patří přísnost.

TAK JI VYSTRČ!

Jestli o vás jenom zavadí touha vylepšit barvu zadečku vaší milé dlaní nebo něčím pevnějším, platí jako u všech ostatních ne zcela tradičních sexuálních praktik jednoznačně: Nebojte se, nestyďte se a zeptejte se! Neodvážit se může být pro váš plnokrevný sexuální život osudným. Téměř každý muž někdy zatouží dát té své trochu „lekci" a překvapivě

vysokému procentu žen ta představa není vůbec proti mysli. Nemá-li vaše milenka výraznou fyzickou převahu, můžete to samozřejmě rovnou zkusit. Vydatné plesknutí dlaně o její svůdně vyšpulený zadeček během soulože snad nemůže být bráno jinak než jako projev vášně čili její maximální přitažlivosti. Na 95 % bude reakce příznivá nebo přinejmenším neutrální, což je jasný pokyn k opakování. Lehký spanking sice nemá tak výrazný submisivně-dominantní význam jako u tvrdého S/M, ale co si budeme povídat, v běžných párech bývá přece jenom častěji ve více podřízené roli žena a její pocity při souloži mají k odevzdanosti většinou velmi blízko. Stačí se ostatně někdy podívat na vašeho psa či kocoura, když se činí na samičce. Přidržuje si ji pěkně zuby za kožich na hřbetě a nemá to co dělat s potřebou jí ublížit.

NEBUŠIT JAKO HLUCHÝ DO VRAT

Druhou zásadou při experimentování s erotickým výpraskem je, že vzrušení a uspokojení musí pociťovat oba partneři. Vzhledem k výše popsanému rozdělení rolí v běžném páru tak máte k novým šťavnatým sexuálním zážitkům jen malý krůček. Ať už rozehrajete propracované „hraní rolí", vaše milenka se změní v neposlušnou školačku a vy v přísného učitele, nebo jí prostě budete chtít jen tak cvičně naplácat, ohlídejte si několik technických detailů. Pro začátečníky je téměř nutností postupovat od měkčích pomůcek k tvrdším. Tou nejměkčí a nejlépe kontrolovatelnou je samozřejmě vaše ruka. Vyzkoušejte, jak se liší plácnutí uvolněnou a napnutou dlaní. V prvním případě dlaň dokonale přilne, plácnutí „sedne" a můžete ho zakončit stiskem nebo i krátkou, přiměřeně drsnou masáží. Ruka v podobě tuhé plácačky – klasických „25 na holou" – bude víc štípat a hodí se k rychlejší kadenci. Uvádíme i několik pomůcek, které se najdou v každé domácnosti, seznamte se ale pozorně také s možnými riziky. Jako u všech sexuálních praktik pracujících s jistým stupněm bolesti je třeba velmi pečlivě hlídat partnerčiny reakce a ani v nejvyšší extázi se nenechat příliš unést.

HLAVNÍ ZÁSADY EROTICKÉHO SPANKINGU:

1. Souhlas partnerky
2. Oboustranný požitek
3. Pružné nástroje
4. Dokonalé sebeovládání

JDĚTE DO TOHO!

Použitelné nástroje, kvůli kterým rozhodně nemusíte do sex shopu:

- DLAŇ
- OPASEK
- PRAVÍTKO
- VAŘEČKA
- LŽÍCE NA BOTY
- PINGPONGOVÁ PÁLKA
- PLÁCAČKA NA KOBERCE
- PROVAZ NEBO PRUH LÁTKY
- KUCHYŇSKÉ PRKÉNKO S RUKOJETÍ

BACHA!

Pomineme-li rozhořčenou facku, která vám hrozí od nepřipravené partnerky, hrozí při nevhodně vybraném nástroji podlitiny znemožňující nějakou dobu sezení. Nejdůležitější zásada pro milostný spanking tedy zní: Jakákoliv pomůcka musí být alespoň do určité míry PRUŽNÁ. Opasek raději volte látkový než kožený, vařečku, pravítko i kuchyňské prkénko z umělé hmoty a pingpongovou pálku „mechovku". Rovnice je prostá, tvrdost = jelita. Kovovou lžící na boty můžete milence ublížit dřív, než se nadějete. Stejně jako při jakékoliv jiné smysluplné činnosti byste měli mít jasno, co je vaším cílem. Při erotickém spankingu to zřejmě nebude pracovní neschopnost mladé sekretářky, ale jenom roztomile červená prdelka, příjemně prokrvená před prvním zásunem.

TEREZA

Můj věčně
nadrženej samečku!
Posílám ti ty
nemravný fotky, jak
jsi chtěl. Sorry, ale
líp jsem se sama
nafotit nedovedla,
vždycky nastavit
foťák a rychle se
nějak nastavit...

Ukážu ti kouzlo
909 460 030 kód 19
46 Kč/min. vč. DPH. Provolal: TOPIC PRESS s.r.o., info@topicpress.cz,
www.topicpress.cz, www.platmobilem.cz. Pro starší 18 let.

Ale myslím, že moje tělo je na nich vidět docela dobře (taky mě dost vzrušovalo, když jsem je tvořila), takže se nad nimi budeš moct určitě dobře vycákat. Škoda že nemůžu být u toho, už mě hrozně moc nebaví honit si kundičku sama! Těším se, až budeme zase spolu, já tě konečně ucítím hluboko v sobě a začnu křičet: „Stříkej, já už jsem!!!"

Tvá Terezka

Stříkej, já už jsem!

Dívky hledají sex

Miluji sex, miluji muže, jakýkoliv způsob sexu mi není cizí a ráda se podřídím tvému přání. Jen ho vyslovit. Pošli SMS ve tvaru **POR 212 + text zprávy** na č. **909 55 30** nebo volej na tel. č. **909 556 666**-kód **61**

Řídím se jen tím, co říká a chce mé tělo! Chci sex a chci ho hned! Nač čekat, jen si užijeme a půjdeme si každý svou cestou. Pošli SMS ve tvaru **POR 213 + text zprávy** na č. **909 55 30** nebo volej na tel. č. **909 556 666**-kód **38**

Vykouřím tě k zbláznění, jazýček mi sjede až ke tvým kulkám a já si s nimi pořádně pohraju. Napiš kdykoliv, nebudeš litovat. Pošli SMS ve tvaru **POR 214 + text zprávy** na č. **909 55 30** nebo volej na tel. č. **909 556 666**-kód **18**

Aaaach...Krásně mi zajíždí prstíky mezi moje pysky a já si začínám masírovat mého poštěváčka. Jsem tak nažhavená, jen čekám až se ke mně přidáš. Už prosím piš. Pošli SMS ve tvaru **POR 215 + text zprávy** na č. **909 55 30** nebo volej na tel. č. **909 556 666**-kód **12**

Nadržená sexuchtivá erotomanka visí na drátě a je připravena tě dovést k pořádnému orgasmu. Když mi řekneš jak to máš rád, nechej pak už všechno na mě. Jsem skvělá. Pošli SMS ve tvaru **POR 216 + text zprávy** na č. **909 55 30** nebo volej na tel. č. **909 556 666**-kód **64**

Už jsi měl dneska krásný sexík? Já ano, ale jednou je pro mě málo. Chtěla bych to pořád! Jsem nadržená a neukojená děvka, která to miluje na všechny způsoby. Pošli SMS ve tvaru **POR 217 + text zprávy** na č. **909 55 30** nebo volej na tel. č. **909 556 666**-kód **68**

Líbí se ti rajcovní prádélko? Máš rád sexy tělo a divokou jízdu na pořádném těle, které opravdu stojí za to? Už nemusíš hledat, stačí jen napsat. Pošli SMS ve tvaru **POR 218 + text zprávy** na č. **909 55 30** nebo volej na tel. č. **909 556 666**-kód **58**

Nadrženou dírku má můj zadeček a čeká na tvůj ocas, abys mi ho tam strčil a pořádně se mi do něj udělal. Dírka je připravená a krásně nažhavená. Pošli SMS ve tvaru **POR 219 + text zprávy** na č. **909 55 30** nebo volej na tel. č. **909 556 666**-kód **43**

Zvýšený tarif - 30 Kč/SMS, 55 Kč/min. vč. DPH. Technicky zajišťuje Topic Press s.r.o., info@topicpress.cz, www.topicpress.cz, www.platmobilem.cz. Pro starší 18 let. Ilustrační foto.

3 NOVÉ EDICE PLNÉ NEJLEPŠÍHO PORNA NA TRHU

VZRUŠUJÍCÍ AKCE • DIVOKÉ ORGASMY • ABSOLUTNÍ USPOKOJENÍ

Mladá a sympatická bruneta s miminem hledá vhodného tatínka a taky partnera. Je mi 24 let. Pokud máš zájem napiš sms ve tvaru: LENKA26 na číslo 909 4450.

sms: LENKA26 na 909 44 50

Mám ráda anál, orál a střídání poloh, pokud jsi ve věku do 40 let, jsi štíhlý sportovní typ tak tě ráda poznám, větší M výhodou. Pošli sms ve tvaru: HELENA14 na číslo 909 4450.

sms: HELENA14 na 909 44 50

Zbožňuji kouření a lízání, o hltání semene ani nemluvím, jsi ochotný si užívat krásný orálek se mnou? Pak neváhej a ozvi se brzo ať si užijeme. Pošli sms ve tvaru: IVA20 na 909 4450.

sms: IVA20 na 909 44 50

Jsem 36 letá, hledám nadrženého muže do 50 let, pro milování s fantazií. Jsem neustále nadržená s věčnou chutí na sexuální hrátky. Pošli mi sms ve tvaru: KARINA42 + něco o sobě a pošli na 909 4450.

sms: KARINA42 na 909 44 50

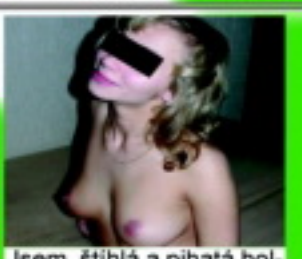

Jsem štíhlá a pihatá holka, která je pořád v pohybu. Pokud jsi také akční a nerad sedíš doma u telky, hledám právě tebe. Napiš sms ve tvaru: KLARCI28 + text na 909 4450.

sms: KLARCI28 na 909 44 50

Jana 29/181/59.Hledám vášnivého muže do 55 let, který se nebude bránit téměř ničemu. Žádné tvrdé extrémy, ale sex s fantazií. Napiš sms ve tvaru JANA33 + text na číslo 909 4450.

sms: JANA33 na 909 44 50

Provozuje AIRTOY, a.s.; infolinka 602 777 555; 50Kč/sms vč. DPH. reklamace@airtoy.cz; Od 18+. www.platmobilem.cz

Příklad: MIRKA22 Jmenuji se Lukas a rad bych si s tebou povidal... a pošli na číslo 909 4450

Zkušená žena staršího věku - jdu na věc bez zbytečných řečí. Pošli SMS - napiš **LEO MARIE** + tvůj text na **909 55 30.** Volej na **909 55 66 66** kód **59.**

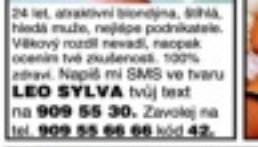

24 let, atraktivní blondýna, štíhlá, hledá muže, nejlépe podnikatele. Věkový rozdíl nevadí, naopak ocením tvé zkušenosti. 100% zdraví. Napiš mi SMS ve tvaru **LEO SYLVA** tvůj text na **909 55 30.** Zavolej na tel. **909 55 66 66** kód **42.**

Obyčejná ženská (39) zklamaná z předchozího vztahu hledá a stále věří, že najde prima chlapa, kterému nebude vadit mých pár kilo navíc. Zavolej mi na tel.**909 55 66 66** kód **58.** Nebo pošli SMS na č. **909 55 30** – napiš **LEO VLADKA** + tvůj text

Zvýšený tarif - 30 Kč/SMS, 55 Kč/min. vč. DPH. Technicky zajišťuje Topic Press s.r.o., info@topicpress.cz, www.topicpress.cz, www.platmobilem.cz. Pro starší 18 let. Ilustrační foto.

Celá ČR: Mirka 33/172/61, pěkná, štíhlá. Přijedu za tím, kdo mi to pořádně udělá. 100% zdraví podmínkou. Napiš mi sms ve tvaru: **MIRKA33** + tvůj text a pošli na **909 4450**. Jsem delší dobu sama a tak trochu nadržená.

sms: MIRKA33 na 909 4450

AIRTOY, a.s., infolinka 602 777 555, www.platmobilem.cz, 50Kč/SMS vč.DPH. Od 18+

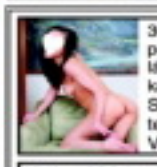

30 letá brunetka, štíhlá. Toužím poznat muže do 60 let, který mi dá lásku a porozumění. Ráda podnikám výlety do přírody. Pošli mi SMS ve tvaru **LEO LAURA** tvůj text na číslo **909 55 30.** Volej na **909 55 66 66** kód **44.**

Katka, 33 let, sexy tmavovláska, velmi vášnivá touží poznat něžného milence. Pošli mi SMS ve tvaru **LEO KATKA** + něco o sobě na **909 55 30.** Volej na **909 55 66 66** kód **21.**

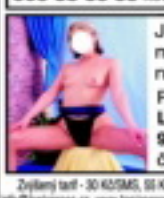

Jsem dominantní žena a hl. muže, od kterého vyžaduji naprostou poslušnost. Pošli mi SMS ve tvaru **LEO NIKOLA + tvůj text** na **909 55 30.** Nebo zavolej na číslo **909 55 66 66** kód **73.**

Zvýšený tarif - 30 Kč/SMS, 55 Kč/min. vč. DPH. Technicky zajišťuje Topic Press s.r.o., info@topicpress.cz, www.topicpress.cz, www.platmobilem.cz. Pro starší 18 let. Ilustrační foto.

SANDRA

Neznám lepší způsob

Sice mě fotili u mě doma v obýváku, ale rozhodně si nepředstavuj, že jsem nějaká domácí myška. Nedělní pečenou husu se mnou fakt nečekej. Vím, že mám chlapům co nabídnout, a rajcuje mě vaše snaha se se mnou vyspat. No, někteří z vás nejsou k zahození a vlastně neznám lepší způsob jak si udělat dobře – to je vaše výhoda. Ale nejdřív chci vidět, co mi můžeš nabídnout... Jednou jsem nechala šest kluků, aby si je přede mnou honili, různě jsem je přitom rajcovala a povzbuzovala.

909704655
PRDELKA ČEKÁ

Neznám lepší způsob

SANDRA

Nakonec jsem si do postele odvedla dva, co vydrželi nejdéle. V sexu nechci žádnou romantiku, ale plný výkon! Krátká předehra a pak pořádně dlouhé mrdání, to je přesně ono! A jestli ti vadí anál nebo svazování, pak si rovnou nech zajít chuť...

Dívky hledají sex

Miluji sex, miluji muže, jakýkoliv způsob sexu mi není cizí a ráda se podřídím tvému přání. Jen ho vyslovit. Pošli SMS ve tvaru **LEO JANA** + text zprávy na č. **909 55 30** nebo volej na tel. č. **909 551 234** kód **41**

Řídím se jen tím, co říká a chce mé tělo! Chci sex a chci ho hned! Nač čekat, jen si užijeme a půjdeme si každý svou cestou. Pošli SMS ve tvaru **LEO PETRA** + text zprávy na č. **909 55 30** nebo volej na tel. č. **909 553 333** kód **68**

Vykouřím tě k zbláznění, jazýček mi sjede až ke tvým kulkám a já si s nimi pořádně pohraju. Napiš kdykoliv, nebudeš litovat. Pošli SMS ve tvaru **LEO VLADKA** + text zprávy na č. **909 55 30** nebo volej na tel. č. **909 551 234**-kód **42**

Nadrženou dírku má můj zadeček a čeká na tvůj ocas, abys mi ho tam strčil a pořádně se mi do něj udělal. Dírka je připravená a krásně nažhavená. Pošli SMS ve tvaru **LEO MARTA** + text zprávy na č. **909 55 30** nebo volej na tel. č. **909 553 333**-kód **67**

Aaaach...Krásně mi zajíždí prstíky mezi moje pysky a já si začínám masírovat mého poštěváčka. Jsem tak nažhavená, jen čekám až se ke mně přidáš. Už prosím piš. Pošli SMS ve tvaru **LEO SONA** + text zprávy na č. **909 55 30** nebo volej na tel. č. **909 55 12 34** kód **42**

Nadržená sexuchtivá erotomanka visí na drátě a je připravena tě dovést k pořádnému orgasmu. Když mi řekneš jak to máš rád, nechej pak už všechno na mě. Jsem skvělá. Pošli SMS ve tvaru **LEO MONIKA** + text zprávy na č. **909 55 30** nebo volej na tel. č. **909 55 33 33** kód **67**

Už jsi měl dneska krásný sexík? Já ano, ale jednou je pro mě málo. Chtěla bych to pořádt Jsem nadržená a neukojená děvka, která to miluje na všechny způsoby. Pošli SMS ve tvaru **LEO ALENA** + text zprávy na č. **909 55 30** nebo volej na tel. č. **909 55 12 34** kód **41**

30 Kč/SMS, 55 Kč/min. vč. DPH. Technicky zajišťuje Topic Press s.r.o., info@topicpress.cz, www.topicpress.cz, www.platmobilem.cz. Pro starší 18 let. Ilustrační foto.
Jedná se o službu zábavního charakteru, některé profily mohou být moderovaným SMS chatem

Jsem tvá paní je mě napsat, ! prase! Těším se na tvůj první výprask. Napiš SMS: **LEO ILONA** + tvůj text na číslo **909 55 50** Tel.: **909 606 666** kód je **39.**

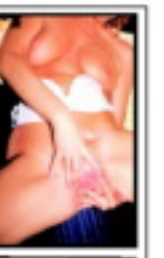

Chtěla bych být tvojí poslušnou děvkou, která bude mít roztažený nohy jen pro Tebe.. Volej mi na tel. **909 606 666 kód je 20.** Poš **SMS na 909 55 30** – napiš **SM ERIKA** + tvůj text

Jsem teď na volné noze, takže hledám neposlušné pány na divoké seznámení. Pošli mi SMS ve tvaru **LEO ADRIANA** + tvůj text na č. **909 55 30. Nebo zavolej, 909 606 666, zadej kód 20**

Jsem připravena být tvou děvkou. **Tel.: 909 606 666 tajný kód 39**

Čekám na ty správné a odvážné muže, kteří se nebojí soupeřit se mnou v posteli. Pošli SMS - napiš **SM LAURA** + tvůj text na **909 55 30.** Nebo zavolej na **909 60 66 66 kód 39.**

Ozvi se zlato, hračky už mám připravené. Pošli mi SMS ve tvaru **SM JANA** tvůj text na **909 55 30 nebo zavolej, můj. tel. - 909 60 66 66, kód 20**

30 Kč/SMS, 60 Kč/min. vč. DPH. Technicky zajišťuje Topic Press s.r.o., info@topicpress.cz, www.topicpress.cz, www.platmobilem.cz. Pro starší 18 let. Ilustrační foto.
Jedná se o službu zábavního charakteru, některé profily mohou být moderovaným SMS chatem

Už jsem to dlouho neměla a chci si užít. Za mírnou úplatu. Napiš mi SMS ve tvaru LEO MISA tvůj text a pošli na tel. č. 909 55 30.

Vyšetření na které NEZAPOMENEŠ

BUDU TVÁ DĚVKA
909 55 12 34
zadej tajný kód 41

POŠLI SMS VE TVARU LEO BLANKA NĚCO O SOBĚ NA TEL. Č. 909 55 30

TYGŘICE
co se nebojí experimentovat

Pošli SMS ve tvaru LEO MARIE něco o sobě na tel. č. 909 55 30

UDĚLEJ MĚ!
MÁŠ NA TO!
volej
909 55 33 33
tajný kód 67

30 Kč/SMS, 55 Kč/min. vč. DPH. Technicky zajišťuje Topic Press s.r.o., info@topicpress.cz, www.topicpress.cz, www.platmobilem.cz. Pro starší 18 let. Ilustrační foto.
Jedná se o službu zábavního charakteru, některé profily mohou být moderovaným SMS chatem

Aneta - Ráda se oddávám análnímu sexu a poznala jsem málo mužů, kteří mě dokázali vyhovět. Napiš pokud si ten pravý. Pošli mi SMS ve tvaru **LEO ANETA** něco o sobě na **909 55 30**

Máš rád lolitky? Tak nevídím důvod tvého váhání. Chtěla bych poznat nepoznané. Zkus mi napsat a uvidíme. Pošli mi SMS ve tvaru **LEO LOLITA** něco o sobě na **909 55 30**

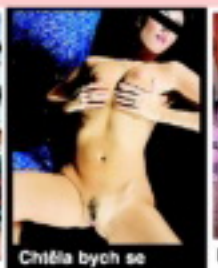

Chtěla bych se nechat prcat až do tý doby, dokud nebudeš mít modrý koule ty dobytku! Buď poslušný a napiš své paní. Pošli mi SMS ve tvaru **LEO ZANETA** něco o sobě na **909 55 30**

Miluji semeno, nejradši po celém těle. Co takhle mě napnit moje nedočkavé dírky. Dlouho už to nevydržím!. Pošli mi SMS ve tvaru **LEO SOFIE** něco o sobě na **909 55 30**

Chci se nechat dlouho oprcávat, postříkej mě co nejdřív záda, ať poznám co seš zač! Pošli mi SMS ve tvaru **LEO IRENA** něco o sobě na **909 55 30**

Možná na to nevypadám, ale v sexu jsem fakt dobrá. Pokud chceš poznat, jak dokonale umím píchat, tak se ozvi. Nebudeš litovat. Pošli mi SMS ve tvaru **LEO BEATA** něco o sobě na **909 55 30**

Ahoj, jmenuji se NINA, a chtěla bych poznat svalnatého, urostlého muže, který má výdrž. Jsem nárožívá. Pošli mi SMS ve tvaru **LEO NINA** něco o sobě na **909 55 30**

Blondýnka, 22 let, svobodná. Myslím pořád jen na sex. Nejradši to mám na kuchyňské lince. A co ty? Pošli mi SMS ve tvaru **LEO SABINA** něco o sobě na **909 55 30**

Věčně nadržená vlhká mrška hledá chlapa, který ji zkrotí. Chceš být mým přítelem a milencem? Pošli mi SMS ve tvaru **LEO IRENA** něco o sobě na **909 55 30**

Hledáš mileneku na víkend? Jsi muž mezi 30 a 55 lety? Jsi náročný? Tak se ozvi. Mám spoustu času a čekám na tvou SMS. Pošli mi SMS ve tvaru **LEO MISA** něco o sobě na **909 55 30**

Hledám někoho, kdo mi otevře pořádně tu mojí neposednou zadní dírku, co myslíš?! Čekám, jen na Tebe. Pošli mi SMS ve tvaru **LEO DIANA** něco o sobě na **909 55 30**

Chtěla bych být tvojí poslušnou děvkou, která bude mít roztažený nohy jen pro tebe, těším se, až se ozveš zlato. Pošli mi SMS ve tvaru **LEO ERIKA** něco o sobě na číslo **909 55 30**

Chci si dopisovat s nějakým zajímavým mužem na úrovni, který se nestydí projevit svůj zájem o pořádnou dávku perverzního sexu. Pošli mi SMS ve tvaru **LEO ELEN** něco o sobě na číslo **909 55 30**

Mám už zase chuť Napiš mi a bez keců mi to pořádně udělej ty hnusný prase, budu ti držet jako správná děvka. Pošli mi SMS ve tvaru **LEO MONIKA** něco o sobě na **909 55 30**

Jsem názoru čím více tím lépe, takže čekám na ty správné a odvážné muže, kteří se nebojí soupeřit se mnou v posteli. Hračky už mám připravené. Pošli mi SMS ve tvaru **LEO LAURA** něco o sobě na **909 55 30**

Mám v sexu hodně zkušeností, ale nejsem profesionálka. Ráda se svlékám a předvádím své tělo. Pošli mi SMS ve tvaru **LEO MILENA** něco o sobě na **909 55 30**

Jsme manželé střed. let a hl. bi muže do trojky. Zdraví a diskr. podmínkou. Pošli SMS ve tvaru **LEO PLZEN** něco o sobě na **909 55 30**

Mladá domina hledá chlapa, který by ji poslouchal a plnil její příkazy a úkoly. Pošli SMS ve tvaru **LEO DOMINA** tvůj text na číslo **909 55 30**

Nezkušená chce SEX
zavolej **909 606 666** kód 39

Swingers
zavolej **909 460 030** kód 19

ORÁLNÍ SEX
zavolej **909 606 666** kód 20

NAIVKA
zavolej **909 460 030** kód 20

SVAZOVÁNÍ
909 551 234
tajný kód 41

Pro náročné
909 553 333
zadej tajný kód 67

UDĚLÁM TĚ SEX NONSTOP
909 551 234 kód 42

Hledám milence
909 553 333
zadej tajný kód 68

30 Kč/SMS, 46/55/60 Kč/min. vč. DPH. Poskytuje: TOPIC PRESS s.r.o., info@topicpress.cz, www.topicpress.cz, www.platmobilem.cz. Pro starší 18 let. Ilustrační foto.
Jedná se o službu zábavního charakteru, některé profily mohou být moderovaným SMS chatem.

VĚK: 21 let • **MÍRY:** 87–58–90 • **PRVNÍ SEX:** v sedmnácti • **KOLIK MĚLA CHLAPŮ:** 10–15 • **OBLÍBENÁ POMŮCKA:** perličkový vibrátor • **OBLÍBENÁ POLOHA:** misionářská • **CO JI NEJVÍC RAJCUJE:** menší výprask • **TAJNÝ (SPLNĚNÝ) SEN:** fotit pro Leo

Nebudu určitě první, kdo ti řekl, že jsi krásná holka...
Díky, to se dobře poslouchá.
A působíš úplně nevinně, skoro jako nesmělá panna.
Já vím. A tím víc mě vzrušuje, když přede mnou začne někdo bez obalu mluvit o sexu nebo mi udělá jasný návrh.
A jsi nesmělá i při sexu? *Hm, myslím, že určitě ne. Mám to hodně ráda a nestydím se říct si o to, co zrovna chci.*
Co máš nejradši? *Líbí se mi, když mě muž líbá a olíže od hlavy k patě. Šťáva mi pak teče všude a už chci jen jedno, mít ho tam až nadoraz. Nejlepší je, když mě chytne za zadeček, lehne si na mě celou vahou a pumpuje to do mě jako stroj.*
To opravdu nezní zrovna nesměle. *A to jsem ti ještě nestačila říct, že si to klidně rozdám i s holkou...*

Proč se neseznámit? (909 460 030
zadej tajný kód 20
46 Kč/min. vč. DPH. Poskytuje: TOPIC PRESS s.r.o., info@topicpress.cz,
www.topicpress.cz, www.platmobilem.cz. Pro starší 18 let.

Nesmělá fakt nejsem

IVETA

ŽENA JAKO SEXY SVAČINA

Dnes se podíváme blíž na oblíbenou šukací polohu, kdy do ženiných sexuálních otvorů vnikají dva muži najednou. Jeden se ptákem nabourává do vzrušené pochvy a druhý pomalu zasouvá do jejího análu. Tato, zvlášť v pornofilmech velmi oblíbená poloha, se nazývá sendvič.

Už jej šukala ve stereu?

Dvojitá palba na stojáka

2 + 1 PRO NÁROČNÉ

Pro ty bez sebemenší fantazie: sendvič je anglické slovo, označující populární obložený chléb, bez kterého Angličané nedají ani ránu. V našem případě se něco podobného děje se ženou, která se stala zajatkyní dvou nadržených mužů. Po dostatečném rozdráždění ji vezmou mezi sebe a doslova ji obloží svými tělesnými schránkami. Je pak prostě k nakousnutí! Žena, která se hodlá věnovat takovéto double-souloži se dvěma současně, musí ovšem být v dobré kondici, nesmí např. trpět hemeroidy a stejně jako u běžného análního sexu musí dbát zvýšený důraz na intimní hygienu. Velmi důležité je mít po ruce kvalitní lubrikační gely, vaginální a anální, které jsou při zavádění ocasů do obou dírek naprosto nenahraditelnými pomocníky. Snad nejdůležitějším předpokladem úspěšného trojšuku je ale ženin vysoký stupeň sexuálního vzrušení, který zaručuje hojnost šťávy, což logicky vylučuje jakékoli obavy či nejistotu.

PŘÍKLADNÝ POSTUP

Muži nejprve svou společnou partnerku dráždí a laskají po celém těle, postupně svou startovací masáž přestěhují i na řitní otvor, který nejprve hladí bříšky prstů, mohou ho i olizovat, a poté by měl následovat zásun prstu nebo vibrátoru. Pak zpravidla dochází k nájezdu jednoho z ohonů do mokré kundičky. Druhého nájezdníka přitom samička automaticky bere do pusy a kouří ho. Po chvíli se oba muži vymění. Žena většinou mezitím vyvrcholí a po pečlivém nanesení chladivého gelu na okraj jejího análu konečně dochází k jeho dobytí jedním z napružených klacků, takže se ženské pohlavní partie ocitají jaksi „na rožni". Někdy je zapotřebí dostatečně velké trpělivosti, než se podstatný manévr podaří uskutečnit, odměna pro všechny ale stojí za to! Muži se mohou střídat v šukacích pohybech, jeden ven, druhý dovnitř, nebo to tam prát současně, u zdatných sendvičových souložnic klidně i s mohutným nalehnutím na její tělo.

Jen si zaječ, čubino!

CHUŤ DOBRÉHO SENDVIČE

Přes tenkou přepážku, která odděluje tlusté střevo od poševních stěn, se o sebe oba penisy třou, což je v naprosté většině případů oběma vnímáno jako mimořádně silná, s ničím nesrovnatelná rozkoš. Dobře sehraní a kvalitně vydráždění nabíječi se pak většinou vycákají ve stejnou chvíli a naplní dokonale oba ženiny otvory. Ta má všechny předpoklady prožít dosud nepoznanou, dokonale animální slast, protože tento styk podle některých názorů v podstatě symbolizuje boj dvou samců, který samici pochopitelně vzrušuje. Že sendvič není nic pro chlapíky-stydlíny a zakomplexované honibrky, je nad slunce jasné.

JDETE DO TOHO?

Oba nabíječi by měli, než se do své partnerky pustí současně, cvičně samostatně prošukat její kundičku i anální otvor. I když je pička už dostatečně provlhčená sekretem, přesto si musí postupně zvykat na větší tlak v celém těle, který při sendviči automaticky vzniká. Muži si musí uvědomit, že jakékoliv násilí, nebo dokonce brutalita do prožitku sendviče v žádném případě nepatří. Nátlak by vzbudil protitlak a z potenciálně slastného zážitku by se rázem stala středověká tortura a bezohledné znásilňování.

Tohle každá nezvládne...

OPATRNĚ!

Vypisovat speciální rizika šukání v sendviči nemá zjevně význam, platí pro něj veškerá běžná bezpečnostní opatření jako při normálním pichu do kundičky i do análku. Vzhledem k tomu, že při správném postupu nejspíš během akce podlehnete značnému vyrajcování, rozhodně doporučujeme notnou zásobu kondomů – je to ohleduplné především k vaší „náplni", protože v jejím těle se budou ve všech otvorech střídat hned dva ocasy, čímž se riziko jakékoliv nepříjemnosti pochopitelně násobí.

sedmnactky.cz sexvcr.cz nadrzenyholky.cz

MÍŠA

Velká exhibicionistka

Fotografování pro Leo byl jeden z mých největších zážitků, nevyrovnala se mu ani soulož s tím borcem, co měl dvaceticentimetrovou kládu, nekecám! Jsem velká exhibicionistka a asi i narcis, protože se vždycky udělám při focení. Pak si ještě několikrát vydrandím kundičku nad svými fotkami. Tohle ale bylo moje první profesionální focení pro časopis a ten den jsem byla už od rána tak vyrajcovaná, že jsem si to musela udělat ještě dřív, než jsem odešla z domova.

Moc to nepomohlo, protože jsem byla mokrá hned, jak jsem se začala v ateliéru svlékat. Fotograf si toho musel všimnout, a když jsem pak poprvé odpadla, přešel to chápavě jenom s lehkým úsměvem. Tak až si ho budeš mastit nad mými fotkami, orgasmus jsem prožila právě na té, kde si roztahuju zadeček...

Velká
exhibicionistka

909704550
Uděláme se SPOLU

MÍŠA

showpark

- Přes 80 showroomů
- Privátní show
- Strip show
- Casino
- Bar

MARKET

Holešo
Buber
Praha
+420 73

Provozní doba
Showroomy
Po – Ne: 12.00 hod – 6.00 hod
Strip bar
St – So: 20.00 hod – 6.00 hod

DaVINCI

Na Bojišti 28
Praha 2 - Nové Město
+420 601 393 750

Provozní doba
Showroomy
Po – Ne: 18.00 hod – 6.00 hod
Bar
Po – Ne: 18.00 hod – 6.00 hod

www.showpark.inf

LILY

VĚK: 24 let • **VÝŠKA:** 165 cm • **VÁHA:** 50 kg • **MÍRY:** 61–59–90 • **PRVNÍ SEX S MUŽEM:** v patnácti s dvacetiletým klukem od vedle ve špinavém skladu, kde si vydělávala na cestu do Evropy • **SEX SE ŽENOU:** přiznala jediný pokus v šestnácti s třicetiletou sousedkou, která ji skoro udusila svou vaginou a lesbický sex ji nejspíš doživotně znechutila

Neodmítnu nic

ALICE
Dáš mi po čem toužím?
909 606 666 kód 39
60 Kč/min. vč. DPH. Poskytuje: TOPIC PRESS s.r.o., info@topicpress.cz, www.topicpress.cz, www.platmobilem.cz. Pro starší 18 let.

Taky vyznáváš zásadu „Když do pekla, tak na krásném koni"? Kromě toho, že se na mě od puberty chlapi chytají jako vosy na med, mám ještě to štěstí, že moje prsa jsou extrémně citlivá, takže k tomu, abych dokonale vytekla, mi bohatě stačí, když si s nimi chvíli budeš hrát. Jasně že budu vrnět slastí, když mi budeš jemně lechtat dudlíky špičkou jazyka, ale můžeš o ně klidně i omlátit svůj napumpovaný žalud, pořádně mě za ně vytahat a přisát se jako pumpa. Když to na mě přijde, udělám si to klidně kdekoliv, třeba odběhnu v práci na záchod, a doma to rozjedu třeba v kuchyni. Líbí se ti to, nadržená domácí panička, která si ji honí, místo aby vařila? Tak na co čekáš, mám si ji snad vydrandit sama?

Na co čekáš?

OPRAVDOVÝ ĎÁBLÍK

Missy Monroe

Ukázková pink pussycat

Co byste čekali, že vyroste z holky, která se narodila ve městě hříchu, Las Vegas? Možností mnoho není: gamblerka, hosteska, prostitutka nebo... Dé je správně, pornohvězda. Malá Missy měla k téhle kariéře dobré předpoklady nejen místem narození, ale i díky „výběru" rodičů. Její matka pracovala jako nemocniční pomocná síla a často sloužila noční směny na hřbitově. Otec byl pravý bad boy střídající práci jako ponožky – chvíli řidič tahače, chvíli zdravotník... Rozvedli se, když bylo jejich blonďatému dítku dvanáct, tedy v době, kdy podle vlastních slov začala se sexem. Ruku v ruce se šukáním přišly i problémy ve škole a v sedmnácti Missy sotva odmaturovala. Sexuální sebevzdělávání jí ale šlo na výbornou, protože zároveň se střední školou dovršila prvních sto padesát použitých milenců.

Rodiště Las Vegas, necelých sto sedmdesát centimetrů, dětský výraz ve tváři, první sexuální zkušenost dost brzy. Missy Monroe nemarní čas. Přes klasickou teeny-star se vypracovala na regulérní špičkovou porno-nabíječku.

NAROZENA: 22. srpna 1984 ● MÍRY: 87-69-94 ● VÝŠKA: 168 cm ● VÁHA: 56 kg ● OČI: zelené ● VLASY: blond ● PŘEZDÍVKY: Missy Marie / Missy / Misty Monroe / Missy Monique ● NATOČILA: 384 filmů a jeden sama režírovala

Missy je fest po mamince.

Následoval klasický postup, práce v sektoru služeb, experimenty s rekreačními drogami (hlavně marihuanou) a v roce 2003 první erotický džob. Missy poprvé živě předváděla svá výstavní prsíčka jako topless tanečnice v proslulém klubu Cheetah. Záhy přišlo první fotografování a společné bydlení s pornoherečkou Genesis Skye, jež po půl roce skončilo nefalšovanou rvačkou. Missy zřejmě zvítězila, protože v bytě zůstala sama. V roce 2004 už získala XRCO Adult Award za nejlepší skupinovou scénu. Když ji sledujete v libovolném klipu na netu, musí vám být na první pohled jasné, že před sebou máte klasickou nymfu, tedy holčinu, která se pro divoký sex jednoznačně narodila. Šibalsky přimhouřené oči, dětský nosánek a pusa, plynule přecházející z ohromeného výrazu do širokého úsměvu. Její hlavní zbraní ale jsou výstavní dudy, které zjevně nejen ráda nosí světem, ale i předvádí a šikovně nastavuje libovolným praktikám.

squirtingu čili mokrého orgasmu, kdy jí z vaginy nekontrolovatelně tryskají proudy extatické šťávy. Před šesti lety natočila tahle blondýnka s holčičím výrazem a pseudonymem, upomínajícím na legendární herečku, díky Larrymu Flyntovi pornoverzi Šifry mistra Leonarda. Snímek Da Vinci Load, tedy Da Vinciho nález, jsme sice ještě neviděli, ale vzhledem k tomu, že kariéru dudaté Missy sledujeme od prvních „lolitčích" krůčků, klidně se vsadíme, že to bude solidní... nález.

Vypadá jako holčička...

Missy Monroe má ráda agresivní análním sex a své scény vydatně koření mocnými porcemi dirty talk – hezky česky, ráda u toho chrlí sprosťárny. Známá je také svou schopností

... ale prcá jako dračice!

bgb.juggcrew.com/4m/t1/missy1/?nats=ODAxOjM6NA
hustlercash.com/gallhit/389164/13912/9/2/0/29258/0
galleries.videosz.com/assfensive-6_17/11,801,0.html
gallery.onlyteenblowjobs.com/gallhit/100193/904/3/1/0
galleries.adultcartel.com/nscash/buttdivers/pictures/missy-monroe/index.php?nats=MTk2OjI6MTE,0
freepornofreeporn.com/free_video/gallery_017/female_ejaculation/pornstar_squirt
nsgalleries.com/hosted2/so/gals/missy-monroe/index.php?id=100028
promo.premiumpass.com/exclusive/julesjordan/1/14330-14654.html?MTAwMjI3Ojg6Mjg1

NELA

Vidíš, jak mi teče?

Tak ty by sis to rád rozdal s paničkou? Nadrženou samicí, co tomu fakt rozumí a ušuká klidně chlapa do bezvědomí? OK, pojď na to. Jsem dnes fakt hodně nadržená. Ale upozorňuju tě, miluju tvrdý chlapy, kteří si umí jasně říct o to, co chtějí. Počítej taky s tím, že se budu bránit a možná se se mnou budeš muset i porvat. Páni, vypadá to, že budeš docela tvrdej krotitel! Aspoň ten tvůj nástroj mi docela nahání hrůzu... A taky mě pěkně rozpaluje. Vidíš, jak mi už kunda teče?

České PANIČKY • České PANIČKY • České PANIČKY •

909704655
SEX EXPRESS

Tak co, chceš, abych si ji před tebou snad projela sama? Už to ale strašně chci. Pojď, odměň mě, lízni si z mé dírky, je sladounká jako broskvička... A pak mi ho tam vraz až po kořen, jsem tvoje poslušná děvka! Jo, to je ono, dělej, stříkej už!

Vidíš, jak mi teče?

NELA

NEJŽHAVĚJŠÍ TITULY, KTERÉ ROZPÁLÍ I TEBE

SEX KONTAKT MAGAZÍN
Chuť bys měl – a není s kým? Ber Sex kontakt magazín! Přes pět set inzerátů. Ráno zavoláš, večer souložíš!
Právě na trhu!

ČESKÉ LOŽNICE
Nevrtej díry do zdi, kup si jediný časopis, který nabízí necenzurovaný pohled do ložnic českých párů, a vychutnej si jej!
Právě na trhu!

FLIRT
Strategie svádění, postelová taktika, lechtivé rozhovory, reportáže, sexy poradna... Nejlepší Flirt vašeho života!
Právě na trhu!

LEO SPECIÁL – LOLITY
Lolitky ti předvedou, co všechno umí se svými prsíčky a kundičkami. Jen to nejmladší masíčko.
Právě na trhu!

EXTÁZE
Nadržené holky v akci, páry i trojice, orgasmy na všech stranách. Je návyková, pořádnému samci jedno číslo nestačí!
Právě na trhu!

FANTASTIC
Fantazie bez hranic, sex bez zábran: fetiš, pissing, transsexuálové, bizarr, SM, těhotné, cokoliv tě napadne!
Právě na trhu!

PRÁVĚ 18
Nejmladší nahaté holky, které vám můžeme ukázat. Jedinečný výběr mládat, která se vůbec nestydí. Ukážou vám vše, co chcete vidět.
Právě na trhu!

ČESKÉ PANIČKY
Jsou zkušené, divoké a šťavnaté. Můžeš nám opravdu věřit, že tě zaručeně vyždímají jako citron.
Právě na trhu!

PORNO ROKU 2015
Nejlepší, největší a nejobsáhlejší výběr porna za posledních deset let.
Právě na trhu!

LEO 5/2015
Jednička na trhu – v každém čísle ty nejkrásnější dívky v každém směru otevřené, které vám zaručeně zvednou nejenom náladu!
Vychází 4. 9. 2015

Předplatné všech titulů PK 62 na **www.predplatne.cz** nebo telefonicky na č. **840 306 090**
Podrobné informace o našich časopisech najdete na stránkách **www.pk62.cz**

VÝBĚR NEJLEPŠÍ EROTIKY NA TRHU ● VÝBĚR NEJLEPŠÍ EROTIKY NA TRHU ● VÝBĚR NEJLEPŠÍ EROTIKY NA TRHU

Jsem obyčejná holka z malé vesnice a ráda by poznala chlapa z velkoměsta, pro trvalejší vztah. Je mi 30 let a jsem delší dobu sama. Napiš sms ve tvaru: SUKANI (mezera)něco o sobě a pošli na číslo: 909 44 50.

909.70.46.55
UDĚLÁM TI TO!

ZNÁSILNI MĚ
909.70.45.50

SEX EXPRESss
909.704.655

AIRTOY, a.s., infolinka: 602 777 555, www.platmobilem.cz, 50Kč/SMS, 70Kč/MIN vč.DPH. Od 18 let. reklamace@airtoy.cz

HIGHLIFE.CZ - VŠE PRO VOLNÝ ČAS

DÁREK PRO KAŽDÉHO

HIGH LIFE STORE

Prémiové zboží: E-CIGARETY + NÁPLNĚ...
SVÍTILNY, NOŽE, TELESKOPICKÉ OBUŠKY...
OBRANNÉ SPREJE A PARALYZÉRY...
LUKY, KUŠE, VZDUCHOVÉ PISTOLE NA CO_2 A AIRSOFT...
a mnoho dalšího...

VYBERTE SI, CO JINDE NEKOUPÍTE

WWW.HIGHLIFE.CZ / Metropole Zličín, Praha 5
TEL. +420 724 125 310 e-mail: zlicin@highlife.cz

AIRTOY, a.s., P.O. BOX 834, 115 55 PHA1; 50Kč/SMS; 70Kč/min. vč. DPH. Od 18+. www.platmobilem.cz, infolinka: 602 777 555; reklamace@airtoy.cz

POLYKání
909 70 45 50

ORGASMUS
909 704 655

Ráda bych našla toho pravého ale nemám štěstí. Jsem Lenka 38/167/52. Touto cestou hledám milence který mi bude nápomocen v posteli. Napiš mi SMS ve tvaru: BABA(mezera)tvůj text a pošli na číslo 909 4450

MRDÁNÍ-LIVE
909 70 45 50
zavolej mi

AIRTOY, a.s., infolinka: 602 777 555, www.platmobilem.cz, 50Kč/SMS, 70Kč/MIN vč.DPH. Od 18 let. reklamace@airtoy.cz

VZOR: CLS3232 Ahoj, jsem Honza a hledám milenku ... a pošli na 909 0355

Hledám sexuchtivého muže, co se rad miluje vždy a všude. Lenule 23let. CLS1260

Jsem poslušna a nadrzena a mám rada divoke chlapecky s poradnym prirozenim. Chces si to se mnou rozdat? Heda 45 let. CLS1261

ODPOVĚĎ: napiš: **CLSčíslo** a odpověď a pošli na **909 0355** (VZOR: CLS333 a pošlat na 909 0355)

Jsem nadrzena zena stredního veku chci tvuj tvrdy penis chci ti ho vykourit. Jmenuji se Denisa a je mi 40 let. CLS1262

Jsem opusten a touzim po novem milenckem vztahu, chci si uzit krasny sex Lenka 30 let. CLS1263

Jsem Tereza a je mi 38 let, miluji análek a divoke hrebecky co to umi poradne rozjet. CLS1264

Hledam osameleho a nadrzeneho muze který touzi po pratelství a pohodovem sexu bez zavazku. Elena 29 let. CLS1256

Nadrzena hvana 47 let jsem vasniva divoska, ktera hleda mladsiho sympatickeho kluka ktery miluje jako ja divoky sex se vsim vsudy. CLS1265

Viktorie 41 let, hledam smyslneho a vasnivého muže v letech s chutí na nadrzene zenske telicko, jsem sama a chci se s nekym divoce milovat. CLS1266

Renca 20 let hledam spolehlivého a diskretního muze na nezavazny vztah a nespoutany sex, chces si nezavazne uzit? CLS1267

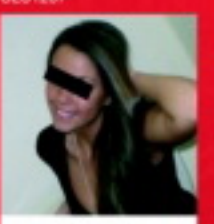

Emicka 18 let jsem sexualne nadrzena ale nezkusena nemam s kym si hrat, nechces byt moji hrackou a ucitelem? CLS1257

Andrea 48 let hleda pohledneho a sympatickeho chlapika podobneho veku, ktery je v sexu odvazny a nema zabrany. CLS1268

Jsem Jitka 25 let vysoka a narusiva divka chci sex a porad, muzes mi s tim pomoct? CLS1269

Alena 48 let vasniva zena s perverznim myslenim, hleda muze ktery ma rad sex a umi byt poradne divoky a odvazny. CLS1270

Michala 28 let, hodne stihla a divoka nadrzena zena která chce sex a to co nejdriv, ozvi se mi a uvidis jak se umim odvazat. CLS1271

Tina 28 let, cestve rozvedena touzici zazit poradny sexualni odvaz, ozvi se prosim. CLS1272

Ema 39 let jsem velmi vasniva perverzni hodne nadrzena a vykonna zena. Jak jsi na tom ty? Ozvi se uzijeme si spolu. CLS1273

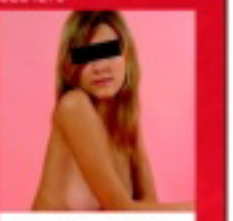

Jsem Verca 19 let mam stale vlhky vzruseny rozkrok touzim po krasnem sexu, jsem osamela a nadrzena. CLS1258

Nikola 24 let, casto myslim na sex a tvuj krasny tvrdy penis jak do me pronikas...chces me? CLS1274

Jmenuji se Dita je mi 23 a chci krasny sex plny lasky a nehy. Hledam muze do 30 let. CLS1275

Jsem Simona 19 let a jsem posedla sexem, chci to dela porad a vsude, pokud to mas take rad castejí nez je obvykle, tak se mi ozvi. CLS1276

Simca 39 let by rada poznala vemeho a spolehliveho muze, nejde ti jen o sex ale hlavne o pohodovy vztah, mam milovani rada, ale nejdriv si chci byt jista ze jsi ten pravy. CLS1277

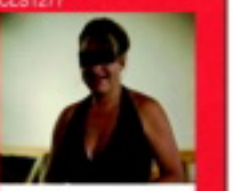

Jsem vasniva a nadrzena zena s vyholenym rozkrokem jmenuji se Alice a je mi 39 let hledam zkuseneho muze do 55ti let, pro zpestreni nudneho zivota. CLS1259

Jsem pohledna sympaticka divka a hodne aktivni v sexu, chci poradny odvaz, hledas neco podobneho? CLS1278

Monika 44 let, jsem pracovne vyzena ale osamela zena, netouzim po rodinnem zivote ale chci sex a nemam cas hledat muze, proto jestli mas zajem o obcasny nezavazny sex. CLS1279

ODPOVĚĎ: napiš: **CLSčíslo** a odpověď a pošli na **909 0355** (VZOR: CLS333 a pošlat na 909 0355)

Jsem sexualne nevybocena hodne nadrzena mlada zena s pevnou postavou a dobrou fyzickou, mam rada odvazny divoky sex. Jana 32 let CLS1280

Jsem Helena 34 let, svobodna a bezdetna hledam muze co ma zajem o nezavazny sex. CLS1281

Hledam sympatického pohledneho muze okolo 40ti let, jsem nadrzena divka ktera ma stale vlhkou sterbinku. Kamila 27 let. CLS1282

Airtoy, a.s., infolinka: 602 777 555, reklamace@airtoy.cz, 50Kč/SMS vč. DPH. Od 18 let. www.platmobilem.cz

CO VÁS ČEKÁ V PŘÍŠTÍM ČÍSLE:

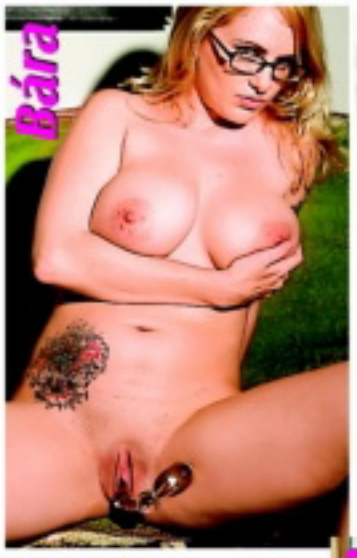

RIO MARIAH – BRAZILSKÁ DRAČICE

Tahle žhavá holka z Brazílie flirtuje od doby, co ji začala růst prsa. Ráda muže provokuje na každém kroku a baví se tím, když jsou z ní nervózní. Od puberty nemyslí na nic jiného než jak se chlapovi dostat mezi nohy (nebo spíš jeho mezi ty svoje). S každým novým si prý připadá, jako by to dělala poprvé...

NAHÁ UKLÍZEČKA

Uklízení není věc, kterou bychom my muži měli zrovna v oblibě. Když se ale kbelíku s vodou, utěrky nebo vysavače chopí mladá sexy kočka, která na sobě nemá ani kousek prádla, začnou nás domácí práce bezpochyby bavit. V roli diváka stoprocentně.

MLADÉ MASÍČKO ČILI LOLITA

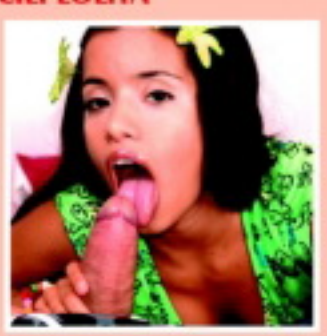

Lolitky, nymfičky, holátka, lízátka, zkrátka holčiny pod osmnáct, čím víc, tím líp. Nezkušené panenky s pružnými štíhlými postavičkami, mučivě přitažlivé pro muže středního a vyššího věku, téma nekonečných palčivě vzrušujících snů. A sny jsou od toho, aby se plnily. Ale jak to zařídit?

LEO – ČTENÍ PRO VŠECHNY, KTEŘÍ TO DĚLAJÍ